CECINA RICA,
JUEGO
DE DAMAS.

MEDULA EUTROPELICA

CALCULATORIA,

QUE ENSEÑA A JUGAR A LAS DAMAS
con Eſpada, y Broquèl:

DIVIDIDA EN TRES TRATADOS:

EN EL PRIMERO SE PONEN las ſalidas mas firmes, aſsi de mano, como de poſtre, defendidas por ambos lados. En el ſegundo otras defendidas por un lado, por no ſer igualmente firmes por ambos. En el tercero ſe ponen cinquenta y cinco lances ſueltos, muy provechoſos para rematar con acierto los juegos.

SACALA A LUZ UN JUGADOR incognito, aunque nombrado,

DON PABLO CECINA RICA Y FERGEL.

CORREGIDA, Y AUMENTADA en eſta ultima impreſsion.

CON LICENCIA:

En Madrid, en la Imprenta de Franciſco Xavier Garcia, año 1759.

Se hallarà en la Librerìa de Valentin Francès Cavallero, frente las Gradas de San Phelipe el Real.

LICENCIA DEL CONSEJO.

DON Joſeph Antonio de Yarza, Secretario del Rey nueſtro Señor, ſu Eſcribano de Camara mas antiguo, y de Gobierno del Conſejo: Certifico, que por los Señores de èl ſe ha concedido licencia à Franciſco Xavier Garcia, Impreſſor en eſta Corte, para que por una vez pueda reimprimir, y vender el Libro intitulado: *Medula Eutropelica calculatoria, que enſeña a jugar à las Damas con Eſpada, y Broquèl*, dividido en tres tratados, ſu Autor *Don Pablo Cecina Rica y Fergèl*, con que la reimpreſsion ſe haga en papel fino, y por el original, que và rubricado, y firmado al fin de mi firma; y que antes que ſe venda ſe trayga al Conſejo dicho Libro reimpreſſo, junto con ſu original, y Certificacion del Corrector de eſtàr conforme, para que ſe taſſe el precio à que ſe ha de vender, guardando en la reimpreſsion lo diſpueſto, y prevenido por las Leyes, y Pragmaticas de eſtos Reynos; y para que conſte, lo firmè en Madrid à veinte y tres de Diciembre de mil ſetecientos cinquenta y ocho.

Don Joſeph Antonio de Yarza.

FEE DE ERRATAS.

PAG. 13. num. 25. marginal, leaſe 32. 28.
Pag. 24. num. 1. linea 5. leaſe B. 7. 11. 23. 20.
Pag. 25. num. 6. leaſe B. 26. 29. 19. 14.
Salida 5. jugada 11. leaſe B. 8. 15. 31. 27.
Pag. 65. en la penultima, leaſe B. 3. 7. 31. 28.
Pap. 68. num. 4. leaſe no 29. 25.
Pag. 82. num. 2. leaſe no 30. 27.
Pag. 90. ultima linea, dice 31. 28. leaſe 32. 28.
Pag. 92. num. 6. leaſe, sì N. 22. 18. y en la ultima 7. 12.
Pag. 97. num. 39. en la 4. leaſe N. 19. 14. 12. 16. y en la 8. leaſe N. 27. 11. 10. 13.
Pag. 105. num. 3. en la 1. leaſe B. 11. 27. 30. 14.
Pag. 118. num. 8. en la 2. leaſe B. 32. 19. 22. 18. y en el num. 10. dice 19. 22. 14. 5. B. 23. 27. y 27. 31. leaſe B. 23. 28. 14. 5. B. 22. 27. y 27. 31.
Pag. 135. num. 4. leaſe 21. 18. 31. 13.
En la ſalida 15. leaſe B. 10. 14. 22. 19.
Pag. 142. en la ultima, diga B. 8. 12. 25. 21.
Pag. 143. num. 2. jugada 3. dice B. 14. 11. 13. 17. leaſe B. 4. 11. 13. 17.
Pag. 145. num. 4. dice B. 14. 30. 23. 5. leaſe B. 14. 30. 21. 5.
Pag. 146. num. 13. dice 24. 10. leaſe 24. 20.
Pag. 150. num. 2. jugada 5. dice N. 27. 22. 9. 13. y es ganado. Juegue el B. en lugar de 9. 13. 14. 19. N. 22. 8. 9. 13. dexeſe lo d màs.
Pag. 157. num. 8. jugada 10. dice N. 29. 15. leaſe N. 29. 25. 9. 13.
Pag. 171. n. 17. dice B. 23. 14. 15. 20. leaſe 15. 12.

Pag.

Pag. 172. n. 10. dice, no 3. 7. sì 3. 12. leaſe no 3. 7. sì 3. 17.

Eſte Libro *Medùla Eutropelica*, que enſeña à jugar à las Damas, ſu Autor Don Pablo Cecina Rica y Fergèl, para que eſtè conforme con el que ſirve de original, ſe han de tener preſentes las erratas de eſta fe; y aſsi lo certifico en eſta Villa, y Corte de Madrid à veinte y ſeis dias del mes de Marzo de mil ſetecientos cinquenta y nueve.

Doct. D. Manuel Gonzalez Ollero,
Correct. Gen. por S. M.

TASSA.

DON Joſeph Antonio de Yarza, Secretario del Rey nueſtro Señor, ſu Eſcribano de Camara mas antiguo, y de Gobierno del Conſejo: Certifico, que haviendoſe viſto por los Señores de èl el Libro intitulado: *Medula Eutropelica calculatoria, que enſeña à jugar à las Damas con Eſpada, y Broquèl*, dividido en tres tratados, ſu Autor *Don Pablo Cecina Rica*, que con licencia de dichos Señores, concedida à Franciſco Xavier Garcia, Impreſſor en eſta Corte, ha ſido reimpreſſo, taſſaron à ſeis maravedis cada pliego; y dicho libro parece tiene once y medio, ſin principios, ni tablas, que à eſte reſpecto importa ſeſenta y nueve maravedis; y al dicho precio, y no mas, mandaron ſe venda, y que eſta Certificacion ſe ponga al principio de cada Libro, para que ſe ſepa el à que ſe ha de vender; y para que conſte, lo firmè en Madrid à treinta de Marzo de mil ſetecientos cinquenta y nueve.

Don Joſeph Antonio de Yarza.

N O T A.

SALIDA PARA LOS QUE SE QUIEREN librar de la 10. 11. y 12. de eſte Libro.

1) B. 10.14.23.20. B. 12.15.20.16. B. 5. 10.22.18. B. 1. 5. 28.23. B. 15.19.32.28. B. 8. 12.27. 22. B. 12. 15.23.20. B. 7. 12. (que con otra qualquiera lo puede perder) 16. 7. B. 3.12. 20. 16. B. 19. 23. 28. 19. B. 14. 23. 16. 7. B. 15. 19. 22. 15. B. 11. 20.24.15. B. 4. 20.26.22. ò 21.17. B. 10. 14. y ſeguir à dama, y ſe gana.

2) A la jugada 10.no coma el N. 28.19.sì 16.7.B.23. 32. 7. 3. B. 4. 7. 3. 19. B. 14. 23. 21. 17. B. 23. 27. y ſe gana.

3) No 21. 17. sì 24. 20. B. 11. 14. y gana.

4) No 24. 20. sì 31. 27. B. 23. 28. à entrar otra dama, y ſe gana.

5) Al num. 2. marginal, no juegue el N. 7. 3. sì 24. 20. B. 15. 24. 7. 3. B. 32. 23. 3. 16. B. 24. 28. 31.24. ò 16.27. B. 10.13.31.24. ò 16. 27. B. 14. 19. 22. 15. B. 13. 31. y ſe gana.

6) No 3. 16. sì 3. 12. B. 23.16.12. 8. B. 9. 13. 18. 9. B. 11. 15. 8. 19. B. 14. 23. y ſe gana.

7) No 3. 16. ni 3. 12. sì 3. 7. B. 23. 16. y ſe gana.

8) No 3. 7. sì 22. 19. B. 23. 16. 19. 15. B. 11. 20. 18. 11. B. 6. 15. 3. 17. B. 20. 23. y es ganado.

9) No 22. 19. sì 21. 17. B. 14. 21. 25. 18. B. 11. 14.

18. 11. B. 6. 15. 3. 13. B. 9. 27. y ſe gana.

10) No 22. 19. ni 21. 17. ſi 31. 27. B. 23. 32. 27. 23. B. 32. 19. 22. 15. B. 11. 20. 18. 11. B. 6. 15. 3. 17. B. 24. 28. y es ganado.

11) Y ſi al num. 5. marginal no entraſſe dama el N. y jugaſſe 21. 17. B. 14. 21. 25. 18. B. 24. 28. 31. 24. B. 32. 19. 22. 15. B. 11. 20. 24. 15. B. 4. 20. 18. 13. B. 9. 18. 26. 22. B. 18. 27. y es tablas.

12) No 21. 17. ſi N. 30. 27. B. 24. 28. 31. 24. B. 14. 19. 22. 15. B. 11. 20. 24. 15. B. 4. 20. y ſe gana por B.

13) A la jugada 9. de la ſalida no jugò el N. 20. 16. ſi 21. 17. B. 14. 21. 25. 18. B. 12. 16. y es ganado.

14) No 21. 17. ſi 30. 27. B. 19. 23. 28. 19. B. 14. 30. 20. 16. B. 30. 23. 16. 7. B. 15. 19. 22. 15. B. 11. 20. 24. 15. B. 4. 20. y 10. 14. y ſe gana.

15) Y ſi à la jugada 9. no jugaſſe 20. 16. ni 21. 17. ni 30. 27. ſi 31. 27. B. 19. 23. 28. 19. B. 14. 23. 20. 16. B. 23. 28. 16. 7. B. 15. 19. y ſeguir como antes, y es ganado.

16) No 31. 27. ſi 28. 23. B. 19. 28. 20. 16. B. 28. 32. 16. 7. B. 9. 13. 18. 9. B. 15. 19. 22. 15. B. 11. 20. 24. 15. B. 4. 20. y es ganado.

17) No 28. 23. ſi 18. 13. B. 9. 27. 30. 23. B. 12. 16. 26. 22. B. 19. 26. 29. 22. B. 14. 19. 23. 7. B. 16. 32. 7. 3. B. 15. 19. 22. 15. B. 10. 14. 3. 1. B. 14. 19. 1. 23. B. 32. 12. y ſe gana.

DEFENSA POR EL NEGRO.

1) B. 10. 14. 23. 20. B. 12. 15. 20. 16. B. 5. 10. 22. 18. B. 1. 5. 28. 23. B. 15. 19. 32. 28. B. 8. 12. 27. 22. B. 12. 15. 23. 20. B. 7. 12. que es la mejor que en este estado tiene el B. 16. 7. B. 3. 12. 20. 16. B. 19. 23. 16. 7. B. 23. 32. 7. 3. B. 4. 7. 3. 19. B. 14. 23. 31. 28. B. 23. 27. 30. 23. B. 10. 13. 21. 17. B. 11. 14. 17. 3. B. 14. 30. 3. 16. B. 30. 20. 16. 1. B. 32. 26. 29. 22. y gana.

2) No 11. 14. sì B. 5. 10. 25. 21. B. 11. 14. 18. 11. B. 6. 15. 22. 18. B. 13. 22. 26. 12. B. 10. 14. 21. 18. B. 14. 12. 7. B. 2. 6. 7. 4. y gana.

3) No 11. 14. sì B. 11. 15. 18. 14. B. 10. 19. 17. 3. y gana.

4) A la jugada 14. no jugò 23. 27. sì B. 10. 13. 28. 19. B. 32. 10. 21. 17. B. 11. 14. 18. 11. B. 6. 15. 22. 18. B. 13. 22. 26. 12. y es mejor juego el N.

5) No 10. 13. sì B. 9. 13. 28. 19. B. 32. 14. 18. 9. B. 14. 28. 22. 19. B. 28. 14. 21. 18. B. 14. 21. 25. 18. B. 11. 15. 26. 22. B. 6. 11. 30. 27. B. 10. 14. 18. 13. B. 14. 18. 29. 26. B. 11. 14. 13. 10. B. 14. 19. 10. 1. B. 18. 21. 1. 23. B. 21. 30. 23. 16. B. 30. 23. 16. 30. y gana.

6) A la jugada 12. no 4. 7. sì B. 14. 19. 24. 20. B. 15. 24. 22. 15. B. 11. 20. 18. 14. B. 10. 19. 3. 16. y siempre es mejor el N.

7) No 4. 7. sì B. 15. 20. 24. 15. B. 11. 20. 18. 11. B. 6. 15. 3. 17. B. 15. 19. 22. 15. B. 9. 13. 17. 1. B. 20. 23. 1. 28. B. 32. 12. 26. 22. B. 14. 17. 25. 21. B. 17. 26. 29. 22. y gana.

8) No 15.20. sì B. 15. 19. 22. 15. B. 11.20.24.15. B. 6. 11. 15. 6. B. 2. 11. 3. 17. B. 14. 19. 18.13. B. 9. 18. 21. 7. B. 4. 11. 31. 28. B. 32. 23. 30. 27. B. 23. 21. 17. 9. y llevando 4. gana.

9) Puede comer el N. 18. 11. B. 6. 15. 3.17. B. 15. 19. 24. 15. B. 9. 13.17. 1. B. 19.23.1. 28. B. 32. 12. y seguir como en el num. 7.

10) No 4.7.ni 15. 20. ni las demàs diferencias, que ha hecho el B. sì 4. 8. ò 32. 23. ò 32. 28. 3. 16. y ganarà siempre el N.

11) A la jugada 15. no juegue el B. 10. 13. sì 11.14. 18. 11. B. 6. 15. 22. 19. B. 15. 22. 26. 19. B. 9. 13.24. 20. B. 13. 17. 20. 15. B. 17. 26. 29. 22. B. 2. 6. 22. 18. B. 5. 9. 18. 14. B. 10. 13.14.10. B. 13. 18. 10. 3. B. 18. 22. 15. 12. B. 22.27.23. 20. B. 32. 7. 3. 30. y gana.

12) No 22. 27. sì B. 22. 26. 12. 8. B. 26. 29. 3. 12. y gana.

13) No 26. 29. sì B. 26. 30. 3. 16. B. 30. 20. 16. 23. y gana.

14) No 22. 27. ni 22.26.sì 9. 13.3.17.B. 22.27.17. 6. B. 27. 31. 6. 24. B. 31. 27. 24. 20. B. 27. 31. 28. 24. B. 31. 22. 12. 8. B. 22. 12.20.16. B. 32. 1. 16. 7. y se gana.

15) No entrò el Blanco dama en 31. sì en 30. N. 6. 20.30.26. N. 19.15.26.19. N. 23. 14. 32. 18. y llevando quatro establas; y despues que el B. diò el peon del 17. son tantas las diferencias que el N. puede hacer, que el quererlas poner, serviria mas de confusion, que de provecho; y assi basta decir, que siempre es mejor juego el N.

16) A la jugada 13. no jugò el N. 31. 28. sì 22. 19. B. 11. 14. 18. 11. B. 6. 22. 26. 19. B. 9. 13. 30. 27. B. 23. 30. 21. 17. B. 32. 14. 29. 26. B. 30. 21. 25. 11. B. 13. 18. 11. 7. B. 18. 21. 7. 4. y ſerà tablas; mas ſi el B. ſe deſcuida, puede perderlo.

17) Y ſi en vez de jugar el B. 9. 13. jugaſſe 2. 6. haciendo la miſma jugada, que en el num. 16. ſalen tres, y dama, con las que lo gana el N.

Diferencias, que puede hacer el N. en la ſalida 13. y defenſa por el B.

1) B. 10. 14. 23. 20. B. 12. 15. 28. 23. B. 5. 10. 22. 18. B. 1. 5. 32. 28. B. 7. 12. 20. 16. B. 3. 7. 23. 20. B. 15. 19. 20. 15. B. 11. 20. 18. 11. B. 6. 15. (aqui es la diferencia) 21. 17. B. 10. 14. 26. 21. B. 5. 10. 21. 18. B. 14. 21. 25. 18. B. 19. 23. 28. 19. B. 15. 22. 24. 15. B. 12. 19. 18. 14. B. 2. 5. 27. 18. B. 19. 23. 31. 27. B. 10. 19. 27. 20. B. 19. 23. y ſe gana.

2) No jugò el N. 31. 27. sì 16. 12. B. 8. 15. 31. 27. B. 10. 19. 27. 11. B. 7. 21. 29. 25. B. 4. 7. 25. 18. B. 7. 11. 30. 26. B. 5. 10. y ſe gana.

3) No jugò el N. 18. 14. sì 29. 25. B. 7. 11. y gana.

4) No 29. 25. sì 30. 26. B. 7. 11. 16. 12. B. 8. 15. 27. 23. B. 19. 28. 26. 12. B. 4. 8. y es ganado.

5) A la jugada 13. puede el B. diferenciar jugando 10. 14. 18. 11. B. 7. 14. 16. 7. B. 4. 11. 29. 26. B. 2. 6. 17. 13. B. 9. 18. 27. 23. B. 20. 27. 31. 13. B. 15. 20. 24. 15. B. 11. 20. y ſe puede ganar por el B.

6)

6) No diò à comer el N. al 23. sì al 22. B. 18.27. 30.16. B. 14.18.16.12. B. 19.23. y ſe gana.
7) No jugò el N. 16. 12. sì 31. 27. B. 15. 20. 24. 15. B. 11. 20. y es ganado.
8) A la jugada 11. no. 21. 18. sì 29. 26. ò 30. 26. B. 19. 23. y 15. 29. ò 14. 30. y ſe gana.
9) No 29. 26. ni 30. 26. sì 17. 13. B. 10.26. 30.21. B. 9.13.21.17. B.13.18. 17.13. B. 18. 22. 27.11. B. 7. 14. 16. 7. B. 4. 11. 13. 10. B. 20. 23. 10. 6. B. 23. 32. y es mejor juego el B.
10) No 21. 17. sì 21. 18. B. 13. 22. 27. 11. B. 7. 14. 16. 7. B. 4. 11. y es ganado.
11) A la jugada 10. no 26. 21. sì 25. 21. B. 2. 6.29. 25. B. 14. 18. 21. 14. B. 19. 23. y ſe gana.
12) No 29. 25. sì 27.22. B.14.18.21.14. B. 20. 23. y ſe gana.
13) No comiò 21. 14. sì 22. 13. B. 9. 25. y tambien es ganado.
14) No 27. 22. sì 27. 23. B. 20.27.31.22. B. 5. 10. 21. 18. B. 14. 21. 17. 13. B. 9. 27. 30. 5. B. 21. 30. 5. 1. B. 15. 20. 24. 15. B. 12.19.1.23. B. 30. 20. y ſe gana.
15) No entrò dama el N. en 1. sì en 2. B. 30. 20. 2. 11. B. 7. 14. 16. 7. B. 4.11. y ſe gana.
16) Y ſi quanto N. 14. que jugò el B. 5. 10. jugara el N. en lugar de 21. 18. 30. 27. B. 9. 13.11.23. B. 15. 20. 24. 15. B. 7. 11. 16. 7. B. 11. 27. 22. 15. B. 4. 20. y ſe gana.
17) No 27. 23. sì 29. 25. B. 15. 20. 24. 15. B. 7. 11. 16.7. B. 11. 20.22.15. B. 4.11.26.22. B.14. 19. 21. 18. B. 19. 26. 18. 9. B. 26. 30. 28. 24.

B.

B. 30. 25. 9. 5. B. 11. 14. 5. 2. B. 14. 18. 2. 21. B. 8. 12. 15. 8. B. 23. 30. 24. 15. B. 10. 13. 17. 10. B. 30. 24. y es tablas.

18) No entrò dama el N. en 2. si en 1. B. 8. 12. 15. 8. B. 25. 32. 24. 20. B. 14. 19. 1. 25. B. 32. 12. y es tablas.

19) No jugò 8. 12. si 6. 11. y es lo mismo.

20) Y si quando num. 17. que comiò el N. 24. 15. comiera 22. 15. B. 12. 19. 24. 15. B. 7. 12. 16. 7. B. 4. 20. y se gana.

21) A la jugada 13. num. 5. puede el B. diferenciar jugando B. 20. 23. 27. 11. B. 7. 21. 16. 7. B. 4. 11. 24. 20. B. 19. 22. y es ganado.

22) No 24. 20. si N. 31. 27. ò 30. 27. B. 11. 15. 29. 25. B. 8. 12. 25. 18. B. 10. 14. ò 9. 13. 18. 11. ò 18. 9. B. 2. 5. ò 2. 6. 9. 2. ò 11. 2. B. 12. 16. 2. 20. B. 16. 32. y se puede ganar.

23) No jugò el N. 29. 25. si 27. 23. B. 19. 22. 23. 20. B. 15. 19. y es ganado.

24) Y aunque à la jugada 11. de la salida quiera el N. diferenciar jugando 27. 23. que es la unica que tiene, es ganado por el B. comiendo 20. 27. y prosiguiendo en las jugadas con cuidado.

En la buelta 2. de la salida primera del segundo tratado puede el N. diferenciar en la jugada 7. como se sigue:

1) B. 10. 14. 23. 20. B. 12. 15. 28. 23. B. 5. 10. 20. 16. B. 1. 5. 23. 20. B. 14. 19. 32. 28. B. 10. 13. 21. 18. B. 5. 10. (aqui es la diferencia) 18. 14. B. 11. 18. 20. 11. B. 6. 15. 26. 21. B. 19. 26. 21. 5. B. 13. 17. 30. 21. B. 17. 26. 29. 22. B. 15. 20. 24.

15.

15. B. 7. 12. 16. 7. B. 3. 26. y ſerà tablas.

2) A la jugada 9. no jugò el N. 26. 21. sí 27. 23. B. 18. 27. 23. 5. y es mejor juego el N.

3) A la jugada 9. no coma el B. 6. 15. sì 7. 14. 22. 15. B. 6. 11. 15. 6. B. 2. 11. 24. 20. B. 18. 22. y ſe gana; pero aunque el N. haga otras diferencias, lo mas ſerà tablas.

PRO-

PROLOGO AL LECTOR.

LECTOR aficionado cierto graduado Bachi llèr incognito, por divertir la fatiga de melancólicas imaginaciones con alguna recreacion honeſta, ſe aplicò unos dias à ſacar en limpio las mas firmes ſalidas, que para jugar à las Damas andan repartidas en diverſos libros, coordinandolas en mèthodo mejor, y mas claro, no ſolo para poder herir con ellas al contrario, que eſto pertenece à la eſpada, ſino tambien para defenderſe, ſi ſu contrario le acometieſſe con ellas, que eſto toca al broquèl, ſin el que enſeñan à jugar los libros, que haſta oy han ſalido.

Y porque en eſtos tratados ſe pone lo mejor, y mas eſcogido, ſe le dà el titulo de

de *Medúla*: ſe añade el adjetivo *Eutropelica*, por ſer entre las virtudes morales de la Eutropelia la que ſe ordena à la decente, y honeſta recreacion de el animo, que ſe logra en el prudente, y moderado exercicio de eſte Juego de Damas; y *Calculatoria* ſe pone por lo que ſuena.

Dividida en tratados la Obra, ſe dividen los dos primeros tratados en ſalidas, las ſalidas en bueltas, y las bueltas en rebueltas. En cada ſalida ſe ponen todas las diferencias, que puede hacer el *N.* (que es el contrario) por aquel termino; y no ſe llama ſalida diverſa, mientras no diferencia el *B.* y aunque eſte alguna vez diferencie, no ſe divide ſalida, por ſer diferencia breve, y que ſe comprehende debaxo de la miſma ſalida; como quando el *B.* puede de dos modos ganar algun juego.

Las bueltas ſe diſtinguen de las rebueltas, en que para empezar la buelta ſe ha de acudir al principio de la ſalida, repitiendola haſta la jugada, que la buelta ſeñala, y deſpues proſeguir con las jugadas anotadas en la buelta; v. gr. en el tratado 1. ſalida 1. en el juego de mano, ſe dice: *Buelta* 1. *à la ju-*

jugada 7. quando 11. *y* 11. *no* 13. 9. *si* 25. 21. y quiere decir, que se buelva à repetir el juego con las seis jugadas, como estàn en el num. 1. de la salida; y en llegando à la jugada 7. quando cada uno tiene 11. piezas, no juegue el *N.* 13. 9. como està en la salida, pues yà allì se vió el succsso de essa jugada, sino 25. 21. y proseguir con las jugadas anotadas en dicha buelta primera. Mas para empezar la rebuelta, no se ha de acudir à la salida, sino à la buelta immediata; y porque buelve sobre la buelta, se llama rebuelta: al modo, que las calesas se llaman de retorno, y no siempre con tanta propriedad. Con esto tienen los jugadores la conveniencia de saber facilmente quantas veces puede diferenciar el N. con alguna firmeza en cada salida, conviene à saber, à la jugada 12. à la jugada 8. à la 5. &c.

Solo falta saber las notas comunes para la inteligencia de estos tratados; y es una, que esta letra *B.* quiere decir blanco, y los dos numeros immediatos son la jugada, que le toca, y los otros dos siguientes del Negro; v. gr. *B.* 10. 14. 23. 19. quiere decir, que el B. juegue la pieza, que està en

la casa del n. 10. à la casa del n. 14. y el N. despues juegue la que està en la casa de el n. 23. à la del n. 19. y del mismo modo la letra *N.* quiere decir negro, y los dos numeros siguientes primeros son su jugada, y los otros dos del *B.*

Otra nota, que quando en la division de los numeros con que vàn anotadas las diferencias, se dice, no esto, sì essotro, se entiende, que en aquella jugada pudo diferenciar, y assi se ha de repetir el juego hasta la jugada notada, la qual se dexa, y en su lugar se juega otra; v. gr. en la salida 1. del trat. 1. n. 2. se dice: *Y si quando* 8. y 8. *no* 20. 16. *sì* 18. 14. y quiere decir, que se buelva à repetir el juego, como està en el n. 1. de dicha salida, hasta llegar à la ocasion en que teniendo cada uno 8. piezas, jugò el *N.* 20. 16. jugando en su lugar 18. 14. y assi en las demàs partes.

Y se advierte, que quando en las dichas divisiones de los parrafos solo se dice: *No esto, sì lo otro*, sin dàr mas señas, se denota la jugada del numero antecedente; porque en otras, que llaman à otros numeros, se añaden otras señas por donde

de se conocerán facilmente las jugadas, que se notan, especialmente se hará facil al que lo exercitáre algo.

LEYES, Y COSTUMBRES DEL JUEGO.

PAra este juego, aunque cada uno puede pactar con su contrario las leyes que gustáre, no obstante hay algunas comunmente recibidas; y es la primera, que cada uno juegue su vez alternando, empezando à jugar el primer juego el que fuere de mas autoridad, si èste no mandàre otra cosa; despues el que ganáre el juego, puede elegir para el siguiente, ò el jugar de mano, ò el mandar jugar à su contrario.

La segunda es, que si alguno toca alguna pieza, debe jugar con ella, y no con otra, si no es que antes diesse à entender no querer jugarla, ò si no le tocaba jugar quando tocó la pieza.

La tercera es, que si alguno, por tomar pieza, ò piezas de su contrario, se quitasse alguna, ò algunas suyas, pueda enmendarlo antes que su contrario juegue, mas no despues, por ser yerro passado yà en cosa juzgada.

La quarta es, que si alguno, teniendo que comer alguna, ò algunas piezas, no comieſſe, pueda ſu contrario ſoplarle, ò hacerle comer, ſegun le eſtè mejor.

La quinta es, que ſi teniendo dos partes donde comer, en la una una pieza, y dos, ò mas en la otra, tiene obligacion à comer las dos; y ſi no lo hace en alguna parte, puede ſu contrario hacerle comer, ò ſoplarle la que quiſiere, aunque ſea la pieza con que havia de comer una.

La ſexta es, que ſi alguno jugaſſe de algun peon, entendiendo ſer dama, pueda ſu contrario conſentirlo todas las veces que le eſtuviere bien, aviſandole quando quiſiere; y ſi en eſte tiempo le puede ſoplar la que es dama, lo puede hacer, porque todos los deſcuidos quedan à eleccion del contrario. Eſto ſe debe entender, ſi quando hizo la dama, ſe la ſeñalò el contrario, pidiendolo èl, ò ſi no ſe ſeñalò, porque ſe olvidò de pedirlo; mas ſi pidiò al contrario, que ſe la ſeñalaſſe, y èſte ſe deſcuidaſſe en hacerlo, no le queda accion para lo dicho, sì ſolo para advertirlo, y ſeñalarla; porque el haverſe equivocado, uſando co-

mo

mo dama de la que no lo era, se debe atribuir al descuido del que avisado, no quiso señalarla.

La septima es, que si alguno jugasse su dama à parte que no pueda ir, travesando alguna, ò algunas calles, passe por jugada, si le estuviere bien à su contrario, y no lo remediáre con tiempo, como està dicho; y si en aquel estado tuviesse que comer con dicha dama, la puede soplar, aunque levante las piezas pensando que las come, si en la realidad no las puede comer, haviendo travesado las dichas calles.

La ultima es, que si en los fines del juego llegan à la forzosa, ha de ser à doce lances, ò jugadas, porque si no muere à las doce jugadas, es tablas; y para poder contar, no ha de tener sino una dama, y su contrario tres, y la calle mayor; y caso que tenga mas, assi damas, como peones, no por esso dexarà de contar el que lleva la dama: y aunque el que tiene tres damas, y una pieza, diesse la una dama en tiempo, que yà el contrario ha empezado à contar, no le podrà quitar el derecho adquirido, ni perjudicar la posesion en que estaba: y assi proseguirà con-

tando, y si no se lo ganassen en dichas doce jugadas, queda libre; y si el que teniendo la una dama quisiere, por despachar, (antes que su contrario las haga todas tres) darselas por damas, y empezar à contar, queda à la eleccion del contrario el admitirlo, no solo porque puede hallarse en tal disposicion, que no se pueda hacer la forzosa à las dichas doce jugadas, como se advertirà trat. 3. lance 1. de la forzosa, sino porque perjudica al derecho, que tiene de anticiparse à coger alguna de las calles, en que estàn los num. 4. y 8. mas si voluntariamente se detiene sin querer hacerlas todas damas, podrà obligarle à ello, ò empezar à contar.

FORMA DEL TABLERO,
y ſu numeracion.

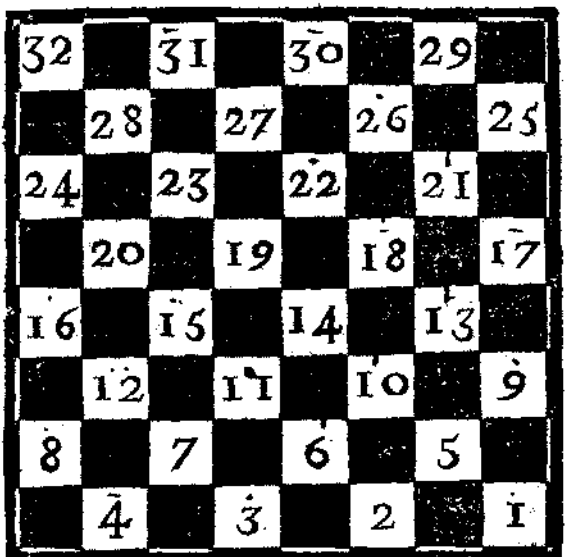

Se entabla 12. à 12. piezas, armando el B. las ſuyas en los numeros menores, deſde 1. haſta 12. y el N. las ſuyas en los numeros mayores, deſde 21. haſta 32.

TRATADO PRIMERO

SALIDA PRIMERA.

1) B. 10. 14. 23. 19. B. 14. 23. 28. 19. B. 9. 13. 32. 28. B. 13. 17. 28. 23. B. 5. 10. 21. 18. B. 1. 5. 18. 13. B. 11. 15. 13. 9. B. 10. 13. 25. 21. B. 5. 10. 21. 18. B. 6. 11. 18. 14. B. 11. 18. 29. 25. B. 18. 21. 25. 18. B. 7. 11. 23. 20. B. 12. 16. 19. 12. B. 16. 23. 27. 20. B. 8. 15. 20. 16. B. 10. 14. 26. 21. B. 17. 26. 30. 21. B. 13. 17. 18. 13. B. 17. 26. 13. 10. B. 26. 29. 10. 5. B. 29. 19. 5. 1. B. 15. 20. 24. 6. B. 3. 10. 9. 5. B. 2. 9. 1. 5. B. 10. 13. 5. 2. B. 14. 18. 2. 11. B. 19. 14. y se gana.

2) Y si quando 8. y 8. no 20. 16. sì 18. 14. B. 11. 27. 30. 23. B. 3. 7. 20. 11. B. 7. 14. y se gana.

3) Y si quando 11. y 11. no 18. 14. sí 29. 25. B. 12. 16. 19. 12. B. 8. 15. 23. 19. B. 4. 8. 19. 12. B. 8. 15. 27. 23. B. 10. 14. 25. 21. B. 14. 19. 23. 14. B. 15. 20. 24. 6. B. 3. 19. 22. 15. B. 13. 29. y se gana.

4) No 27. 23. sì 18. 14. B. 10. 19. 24. 20. B. 15. 24. 22. 6. B. 3. 10. 27. 23. B. 10. 14. 26. 22. B. 14. 18. y donde quiera se gana.

5) No 27. 23. sì 26. 22. B. 7. 11. 27. 23. B. 17. 21. y 10. 14. y se gana.

6) No 27. 23. sì 22. 19. B. 24. 28. y 17. 21. y se gana.

7) No 22. 29. sì 22. 18. B. 13. 22. 27. 18. B. 24. 28. 31. 24. B. 10. 13. y siempre se gana.

BUEL-

BUELTA I.

A la jugada 7. quando 11. y 11. no 13.9. sì 25.21. como se sigue:

1) B. 10.14.23.19. B. 14.23.28.19. B.9.13.32.28. B. 13.17.28.23. B. 5.10.21.18. B. 1. 5. 18.13. B. 11.15.25.21. B. 5. 9.21.18. B. 7. 11.29.25. ò 31. 28. B. 11. 14. y se gana.

2) No 29.25. ni 31.28. sì 23. 20. B. 12.16.19.12. B. 8.15.27.23. B.10.14.22.19. B. 14.21.19.12. B. 9.18.29.25. B. 18. 22. y se gana.

3) No 29. 25. sì 31. 27. B. 4. 8. 26. 22. B. 8. 15. 22. 13. B. 6. 10. 13. 6. B. 3. 10. y es ganado.

4) No 26. 22. sì 20. 15. B. 11. 20. 24. 15. B. 6. 11. 15. 6. B. 8. 15. 26. 22. B. 3.10.22. 6. B. 2. 11. y es ganado.

5) No 26.22. sì 29.25. B. 3. 10. 26. 22. B. 10.14. y 21. 26. y se gana.

6) Y si quando 8. y 9. no 29.25. ni 31.27. sì 12.8. B. 21.25.26.21. B. 17.26.30.7. B. 3. 12. 31.28. B. 6. 11. y se gana.

7) No 31. 28. sì 31.2-. B. 6. 11. 27. 22. B. 2. 6. y 6. 10. y se gana.

8) No 31. 27. sì 23. 19. B. 16. 23. 24. 20. B. 12. 16. 20. 15. B. 6. 11. y se gana; y lo mismo es, si en vez de 20. 15. jugasse 19.15.

9) No 20. 15. sì 19. 14. B. 23. 27. 31. 22. B. 16. 23. 22. 19. B. 23. 28. 19. 15. B. 28. 32. 15. 12. B. 32. 14. y es ganado.

10) Y si quando 10. y 10. no 22.19. sì 29.25. B. 14. 21. 25. 18. B. 11. 14. 18. 11. B. 9. 27. y 3. 7. y es ganado.

11)

11) Otra vez 10. y 10. no 22. 19. ni 29. 25. sì 31. 27. B. 14. 21. 29. 25. B. 9. 18. 22. 13. B. 6. 10. 25. 18. B. 10. 14. y se gana.

12) No 25. 18. sí 13. 6. B. 3. 10. 25. 18. B. 10. 14. 18. 13. B. 15. 19. 20. 15. B. 11. 20. 24. 15. B. 19. 28. y 28. 31. y se gana.

13) No 20. 15. sì 13. 10. B. 19. 28. 10. 6. B. 16. 23. 27. 20. B. 28. 32. 6. 3. B. 2. 6. y se gana.

14) No 6. 3. sì 20. 16. B. 32. 19. y se gana.

15) No 20. 16. sì 26. 22. B. 14. 19. y 32. 19. y se gana.

16) Mas si el N. quando 10. y 10. que n. 2. jugò 27. 23. jugasse 29. 25. B. 16. 23. 27. 20. B. 11. 14. (que es la mas firme) N. 20. 11. B. 6. 15. 13. 6. B. 14. 21. 25. 18. B. 3. 10. 31. 27. B. 10. 13. 27. 23. B. 4. 8. 23. 19. B. 2. 6. 19. 12. B. 8. 15. 18. 14. B. 13. 18. 22. 13. B. 9. 18. 14. 11. y es tablas.

17) Y si quando 6. y 6. que el B. jugò 2. 6. jugarà B. 2. 5. 19. 12. B 8. 15. 18. 14. B. 13. 18. 22. 13. B. 9. 18. 14. 11. B. 18. 21. 11. 7. B. 21. 25. 7. 4. B. 25. 29. 4. 8. B. 29. 19. 30. 26. y siempre es tablas.

REBUELTA

A la jugada 8. de la buelta passada, quando 11. y 11. no 21. 18. sí 29. 25. como se sigue:

18) B. 10. 14. 23. 19. B. 14. 23. 28. 19. B. 9. 13. 32. 28. B. 15. 17. 28. 23. B. 5. 10. 21. 18. B. 1. 5. 18. 13. B. 11. 15. 25. 21. B. 5. 9. 29. 25. B. 9. 18. 21. 5. B. 2. 9. 25. 21. B. 6. 10. 21. 18. B. 10. 13. 19. 14. B. 15. 19. y se gana.

19) No 19. 14. sí 18. 14. B. 13. 18. y es lo mismo.

20)

20) No 18.14. sí 24.20. B. 15.24.18.14. B. 7.11.14. 7. B. 4.11.23.20. B. 12.15.19.12. B. 8.15.20.16. B. 3.7.27.23. B. 13.18. y se gana.

21) Y si quando 9. y 8. no 18.14. sì 19.14. B. 7.11.14. 7. B. 4.11.23.19. B. 12.16.19.14. B. 11.15. y 15. 19. y se gana.

22) No 19.14. sí 27.23. B. 8.12.30.27. B. 11.15.19. 14. B. 15. 19. y assi puede ser tablas.

23) No 30.27. sì 19.14. B. 12.15.14.7. B. 3.12.23.19. B. 16.20.19.14. B. 12.16. y 15. 19. y se gana.

24) No 23.19. sì 18.14. B. 13.18.22.13. B. 9.18. y 18. 21. à dama, y se gana.

OTRA REBUELTA

A la jugada 10. de la rebuelta passada, quando 9. y 9. no 25. 21. sí 23. 20. como se sigue:

25) B. 10.14.23.19. B. 14.23.28.19. B. 9.13.31.28. B. 13.17.28.23. B. 5. 10.21.18. B. 1.5.18.13. B. 11.15.25.21. B. 5. 9. 29.25. B. 9. 18. 21. 5. B. 2. 9. 23. 20. B. 6. 11. 20.16. B. 9.13.25.21. B. 13. 18. y se gana.

26) No 25. 21. sì 19. 14. B. 11. 18. 26. 21. B. 17.26.30.14. B. 15.20.24.15. B. 12.26.14.10. B. 26. 30. y se gana.

27) No 26. 21. sì 31. 28. B. 3. 6. y se gana.

28) Y si antes de jugar 26.21. diesse el peon de 24. à 20. B. 15.24.26.21. B. 17.26.30.14. B. 7.11.14.7. B. 4. 11.16.7. B. 3. 12.22.18. B. 13.22.27. 18. B. 11.15.18.14. B. 15.19.14.10. B. 19.23.10. 5. B. 23.28. 5. 2. B. 28. 32. 2. 20. B. 32. 10. y se puede ganar.

29) Y si à la jugada 11. de esta rebuelta, quando 9. y 9. no 20. 16. sì 19. 14. B. 11. 18. 22. 13. B. 9. 18. 20. 11. B. 7. 14. 26. 22. B. 18. 21. 25. 11. B. 7. 21. y es buen juego, aunque puede ser tablas.

30) No 26. 22. sì 24. 20. B. 12. 15. 20. 11. B. 18. 21. y se gana.

31) No 24. 20. sì 27. 23. B. 12. 15. 26. 21. B. 17. 26. 30. 21. B. 15. 19. y se gana.

32) No 27. 23. sì 31. 28. B. 3. 6. 28. 22. B. 6. 11. 22. 13. B. 17. 21. 25. 18. B. 14. 21. 13. 10. B. 21. 25. 10. 5. B. 25. 29. 5. 1. B. 12. 15. y se gana.

33) No 10. 5. sì 10. 6. B. 25. 29. y assi puede ser tablas.

BUELTA II.

A là jugada 6. no 18. 13. sì 18. 14. como se sigue:

1) B. 10. 14. 23. 19. B. 14. 23. 28. 19. B. 9. 13. 32. 28. B. 13. 17. 28. 23. B. 5. 10. 21. 18. B. 1. 5. 18. 14. B. 11. 18. 22. 13. B. 7. 11. 13. 9. B. 10. 13. 27. 22. B. 5. 10. 25. 21. B. 11. 14. 24. 20. B. 12. 16. 31. 28. B. 3. 7. 28. 24. B. 7. 11. 19. 15. B. 13. 18. 22. 13. B. 4. 7. 29. 25. B. 7. 12. 23. 19. B. 16. 23. 21. 18. B. 14. 21. 25. 18. B. 11. 20. 24. 15. B. 23. 28. 9. 5. B. 2. 9. 18. 14. B. 9. 18. 14. 5. B. 28. 31. 5. 2. B. 18. 22. 2. 11. B. 22. 29. 11. 7. B. 31. 24. 7. 16. B. 24. 11. y se gana.

2) Y si à la jugada 12. quando 10. y 10. no 31. 28. sì 29. 25. B. 3. 7. 31. 28. B. 7. 11. 28. 24. B. 8. 12. 30. 27. B. 11. 15. y se gana.

3) No 30. 27. sì 21. 18. B. 14. 21. 25. 18. B. 4. 8. 30. 27. B. 12. 15. 19. 12. B. 8. 15. y se gana.

4)

4) Nō 30. 27. sì 26.21. B.17.26.30.21. B. 13.17. y ſe gana.

5) Y ſi quando 10.y 10.que n.2. jugò, 31.28.jugarà 21.18.B. 14.21.25.18. B.6.11.31.28. B.11.15. 19. 3. B. 4. 7. 3. 12. B. 8.31. y ſe gana.

6)Y ſi quando 9.y 9.no 31.28.sì 19.15.B.10.14.15. 6. B.14.21.9.5. B.2.11.5.2. B.7.12. y ſe gana.

7) Otra vez à la jugada 12. no 31. 28. ni 29. 25. sí 19.15. B.4.7.31.27. B.7.12.22.19.B.13.18.29. 25. B.10.13.19.10. B.12.28.21.14. B.16.23.27. 20. B.28.32.20.15.B.13.18. y ſe gana.

8) No 20.15. sì 26.22. B.32.28.22.19. B.6.11.14. 7. B. 28. 1. y ſe gana.

9) No 22.19. sì 30. 27. B. 28.24.y ſe puede ganar.

10) Y ſi à la jugada 11. quando 10. y 10. no 24. 20. sì 30. 27. B. 6. 11. 22. 18. B.13. 22. 27.18. B. 12. 15.19.12. B. 8. 15.31. 28. B. 4.8.18.13. B. 3. 6. 23.20. B. 15. 19. y ſe gana.

11) No 31.28. sì 23. 20. B. 14. 19. y donde quiera, es mejor juego el B.

12)Y ſi à la jugada 10.quando 10.y 10.no 25.21. sí 23.20.B.12.16.20.[illegible].B.11.20.24.15. B.16.20. 15.12.B.8.15.19.12.B.20.23.25.21.B.6.11.21. 18. B.23.27.30.23. B. 10. 14. y ſe gana.

13) No 21. 18. sì 12. 8. B. 3. 7. 22. 19. B. 7. 12. y ſe gana.

14) No 22. 19. sí 22. 18. B. 13. 22. 26. 19. B.17.26.30.21. B.11.14.19.15. B.14.19.29.26. B.10.13.21.17. B.13.18.17.13. B.18.22.26.21. B.23.27.13.10. B. 27.30.21.17. B. 22.26.10.5. B.26.29. 5. 1. B. 19. 22. y ſe gana.

15)

5) Y si quando 10. y 10. que n. 12. jugò, 20. 15. jugarà 31. 27. B. 16. 23. 27. 20. B. 3. 7. 19. 15. B. 10. 14. 22. 18. B. 14. 21. 25. 18. B. 13. 22. 26. 19. B. 7. 12. 30. 27. B. 17. 21. 27. 23. B. 4. 7. y aunque diferencie, se gana.

BUELTA III.

Otra vez à la jugada 6. no 18. 13. ni 18. 14. sí 25. 21. como se sigue:

1) B. 10. 14. 23. 19. B. 14. 23. 28. 19. B. 9. 13. 32. 28. B. 13. 17. 28. 23. B. 5. 10. 21. 18. B. 1. 5. 25. 21. B. 5. 9. 31. 28. B. 10. 13. 19. 14. B. 2. 5. 24. 20. B. 6. 10. y se gana.

2) No 24. 20. sí 23. 20. B. 12. 16. 28. 23. B. 8. 12. 23. 19. B. 16. 23. 27. 20. B. 12. 15. y se gana.

3) No 24. 20. ni 23. 20. sí 23. 19. B. 6. 10. 19. 15. B. 11. 20. 24. 15. B. 12. 19. y se gana.

4) No 19. 15. sì 27. 23. B. 12. 15. 19. 12. B. 8. 15. 23. 19 B. 4. 8. 19. 12. B. 8. 15. y se gana.

5) Y si à la jugada 7. quando 11. y 11. no 31. 28. sì 29. 25. B. 11. 15. 18. 14. B. 9. 13. 14. 5. B. 2. 9. 21. 18. B. 6. 11. 18. 14. B. 11. 18. 24. 20. B. 15. 24. 19. 14. B. 18. 21. 25. 18. B. 7. 11. &c. como buelta 1. desde el num. 21. y assi serà tablas.

BUELTA IV.

A la jugada 3. no 32. 28. sì 19. 14. como se sigue:

1) B. 10. 14. 23. 19. B. 14. 23. 28. 19. B. 9. 13. 19. 14. B. 11. 18. 21. 14. B. 6. 10. 22. 19. B. 12. 15. 19. 12. B. 10. 19. 32. 28. B. 8. 15. 27. 23. B. 2. 6. 23. 14. B. 6. 10. 30. 27. B. 10. 19. 27. 23. B. 3. 6. 23. 14.

B.

B. 6. 11.26.21. B.11.18.21.14. B.13.18. 29.26. B. 15.19.31.27. B. 5. 10.14. 5. B. 1. 10.24. 20. B. 7. 11.20.16. B.11.15.28.24.B. 10.13.26.21. B.19.22.21.14. B.22.31.14.10. B. 13. 18. y se gana.

2) No 14.10. sì 14.11. B. 13.18.16.12. B. 31. 22. 12. 7. B. 15. 20. y se gana.

3) No 12. 7. sì 24.20. B. 15.24.12. 7. B. 22. 15. y se gana.

4) No 24.20. sì 25.21.B.18.25.11.6. B. 22.27.6.3. B. 27. 16. 12. 8. B. 15. 19. y se gana.

5) No 25.21. sì 12. 8. B. 22.26.11.6. B.26.30.6.3. B. 30. 16. y se gana.

6) Y si à la jugada 5. quando 10.y 10.no 22.19.sì 32. 28.B.10.19.22.15. B.12.19.27.23. B.3.6.23.14. B. 6.10.30.27. B. 10.19.27.23. B. 2. 6. 23. 14. B. 6. 10.31.27. B. 10.19.27.23. B.13.18.23.14. B. 8. 12. 28.23. B. 5.10.14. 5. B. 1. 10. 24. 20. B. 7. 11. 20. 16. B. 4. 7. y se gana.

7) No 24.20.sì 25.21. B. 18.25.26.22.B.12.15.23. 19. B. 7. 12. y se gana.

8) No 23. 19. sì 22. 18. 7. 11. 23. 20. B. 4. 7. y se gana.

9) No 22. 18. sí 23.20. B. 7. 11. 22. 18. B. 4.7. y es lo mismo.

JUEGO DE POSTRE EN LA MISMA SALIDA.

1) N.23.19.10.14. N.19.10. 5.14. N. 24.20. 1. 5. N. 20.16.5.10. N. 28.23.12.15. N. 32.28.8.12. N. 22.18.4. 8. N. 28.24.15.19.N.31.28.19.22.

N. 26.19.10.13. N. 19.10.13.31. N. 10.5.9.13. N. 5. 1. 11. 14. y 12. 15. y se gana.

2) Y si quando 11. y 11. no 31. 28. sí N. 24. 20. (forzoso) 19.28. N.31.24.12.15. N. 27.23.9.13. N. 15. 19. y se gana.

3) No 27.23.sì N. 26.22.ò 27.22.(que es lo mismo) B. 15.19. N. 22.15.9.13. N. 18.9.14.19. N. 15. 12.8.15. N. 27.22. ò 26. 22. B. 19.26. N. 29.22. 10.14. N. 21.18.14.21. N. 25.18.6.10.N.30.27. 10.14. N. 18.13.14.19. N. 13.10.19.26.N.10.5. 15.19. N. 5.1.19.22. N. 27.18.26.29. N. 1. 32. 29. 8. N. 18.13.8.29. N. 13. 10. 11. 14. passar à otra dama, y es tablas.

4) Y si quando 7. y 6. no 13.10. sì N. 22.18.19.23. N. 27.22.23.28. N. 18.14.11.27.N.20.4.28.32. y es tablas.

5) No 27.22. sì N. 18.14.23.30. N.13. 10. 11. 18. N. 20.4.18.22. N. 16.12.22.26. N. 12.4. 26.29. y es tablas.

6) Y si quando 8. y 7. no 21.18. sì N. 21.17.6.10. N. 25. 21. 3. 6. N.22. 18. 14. 19. y siempre serà tablas.

BUELTA I.

A la jugada 8. quando 11. y 11. no 28. 24. sí 26.22. como se sigue:

1) N. 23.19.10.14. N. 19.10.5.14. N. 24. 20.1. 5. N. 20.16.5.10. N. 28.23.12.15. N. 32.28.8.12. N.22. 18. 4. 8. N. 26.22.15.20. N.28.24.10.13. N. 24. 15. 12. 28. N. 14.19. y se gana.

2) Y si quando 11. y 11. no 28. 24. sì N. 22. 19. 10. 13. N. 19. 10. 13. 22. N. 27. 18.6. 22. y es ganado.

3)

3) Otra vez 11. y 11. no 28.24. ni 22.19. sì N. 21. 17.14.21. N. 25. 18. 10. 14. N. 29. 25. 14. 21. N. 25.18.6.10. N. 28.24.10.14. N.24. 6.14.21. y es buen juego.

4) Y si quando 9. y 9. no 28.24. sì N. 23.19.20.23. N. 27. 20. 12.15. N. 19. 12. 8. 24. y tambien es buen juego.

5) Otra vez 9. y 9. no 28.24. ni 23.19. sì N. 18.13. 9.8. N. 22.6.3.10. N. 28.24. 11. 14. N.24. 15. 12.28. N.31.24.14.19. N. 27.22.19. 26. N. 30. 21. 10. 14. seguir à dama, y es buen juego, aunque puede ser tablas.

6) Y si quando 7. y 7. no 28.24. sì N.23.19.20. 23. N.27.20.11.14.N.28.23.(que es la mejor) 14.18. N. 20. 15. 2. 6. y 18. 21. à dama, y se gana.

7) Otra vez 9. y 9. no 28.24. ni 23.19. ni 18.13. sí N. 30.26.10.14. N. 26.21.2.5. N. 17.13.14.19. y se gana.

8) No 17. 13. sì N. 28. 24. 3. 6. y tambien se gana.

9) No 17.13. ni 28. 24. sì N. 22. 19. 5. 10. N. 28. 24. 12. 15. N. 19. 12. 8. 15. N.31. 28. 3. 6. y se gana.

10) No 28.24. sì N. 17.13.10. 26. N. 19.10.20.24. y aunque diferencie, se gana.

RUELTA II.

Otra vez à la jugada 8. no 28. 24. ni 26.22. sí 27.22. como se sigue:

1) N. 23.19.10.14. N. 19.10.5.14. N.24. 20. 1. 5. N. 20.16.5.10. N.28.23.12.15. N. 32. 28. 8. 12. N. 22.18.4.8. N. 27.22.15.20. N.28.24. 20. 27.

N. 30.23.12.15.N.23.20.15.19. y 9.13. y 14.19. como en la ſalida deſde num. 3.

2) No 23.20. sì N.22.19.15.22. N. 26. 19. 10. 13. N. 19.10.13.22. N.21.17.6.13. N. 17. 10.9.13. y ſe gana.

3) No 21. 17. sí N. 10. 5. 9. 13. N.5. 1.13. 17. y ſe puede ganar.

4) Y ſi quando 11.y 11.no 28. 24.sì N.30.27.12.15. N. 22. 19. 15. 22. N. 26.19.10.13. y ſe gana.

5) No 22.19. sí N. 28.24.10.13. N. 31. 28. 14. 19. N. 23.14.15.19. N. 24.15.11.20. N. 13. 31. y ſe gana.

6) No 31. 28. sí N. 22. 19. (que yà no tiene otra) B. 15. 22. (forzoſo) N. 26. 10. 13. 22. N. 24. 15. 11. 20. N. 27. 18. 6. 22. y ſe gana.

7) No comiò 24.15. sí N.27.18.6.22. N.24.6.3.10. N. 23.19.10.13. N. 21.17.13.18. N. 19.14.2.5. N. 17. 13. 22. 26. y ſe gana.

BUELTA III.

A la jugada 7. no 22. 18. sì 28. 24. como ſe ſigue:

1) N. 23.19.10.14. N. 19.10.5.14. N. 24. 20.1.5. N.20.16.5.10. N. 28.23.12.15. N. 32. 28.8.12. N. 28.24.4.8. N. 23.20. 14. 19. N. 31.28. (forzoſo) 11. 14. N. 20. 4. 10. 13. N. 16. 7. 3. 12. N. 4.18.2.5. N. 22.15.13.31. N. 21.17. 12.19. N. 26. 21. 5. 10. y ſe gana.

2) Y ſi quando 11.y 11.no 23.20.sí N.22.19.15.22. N. 27.18.12.15. N. 23.20.9.13. N. 18. 9.15.19. N. 21.18.14.21. N.25.18.19.23.N.20.15.11.20.

N.

N. 24. 15. 7. 11. y es mejor juego el B.

3) Y si quando 9. y 10. no 21. 18. sì N. 26. 22. (porque con otra qualquiera es perdido) B 19. 26. N. 29. 22. 10. 13. N. 21. 17. 14. 18. N. 17. 10. 6. 13. N. 22. 19. 18. 22. y 13. 17. y es ganado.

4) No 22. 19. sì N. 31. 28. 18. 27. N. 30. 23. 13. 18. y 18. 22. à dama, y se gana.

5) No 22. 19. ni 31. 28. sì N. 30. 26. 18. 27. N. 31. 22. 11. 14. N. 20. 15. 14. 18. N. 22. 19. 13. 17. N. 24. 20. 18. 22. N. 19. 14. 22. 29. N. 15. 11. 29. 15. N. 11. 4. 15. 24. N. 14. 10. 24. 28. y se gana.

6) Y si quando 11. y 10. que comiò 27. 18. comiera N. 26. 19. 9. 13. N. 27. 22. 13. 18. N. 22. 13. 10. 26. N. 19. 10. 6. 13. N. 30. 21. 13. 18. N. 21. 14. 11. 18. N. 29. 26. ò 31. 27. B. 12. 15. y donde quiera es ganado.

7) No 29. 26. ni 31. 27. sì N. 23. 20. 2. 5. N. 29. 26. 3. 6. N. 31. 27. 5. 9. N. 27. 23. 6. 11. y es ganado.

8) No 27. 23. sì N. 26. 22. 6. 11. N. 22. 13. 9. 18. N. 27. 23. 18. 22. seguir à dama, y se gana.

9) No 27. 23. ni 26. 22. sì N. 26. 21. 6. 11. N. 21. 14. 11. 18. N. 27. 23. 18. 22. N. 23. 19. 22. 27. N. 19. 14. 27. 30. N. 25. 21. 30. 17. N. 14. 11. 7. 14. N. 16. 7. 14. 19. y se puede ganar.

10) Y si quando 8. y 7. que comiò 30. 21. comiesse N. 29. 22. 11. 14. N. 23. 20. 14. 19. y se gana.

11) No 23. 20. sì N. 25. 21. 12. 15. N. 23. 20. (forzoso) 15. 19. N. 22. 15. 7. 12. N. 16. 7. 3. 19. N. 20. 15. 13. 28. N. 21. 17. 18. 21. N. 15. 11. 21. 25. N. 11. 7. 25. 29. N. 7. 3. 14. 18. hacer otra dama, y serà tablas, si no se descuida el N.

12) Y si quando 8. y 9. que comiò 19. 10. comiesse N. 30. 21. 6. 10. N. 31. 27. ò 29. 26. B. 11. 15. N. 27. 22. 15. 20. y 10. 13. y se gana.

13) No 31. 27. sì N. 21. 17. 11. 15. N. 17. 13. 15. 22. N. 13. 6. 2. 11. y donde quiera se gana.

14) No 31. 27. ni 21. 17. sì N. 21. 18. 14. 21. N. 25. 18. 11. 15. ò 2. 6. y de todos modos se gana.

15) Otra vez 8. y 9. no comiò 19. 10. ni 30. 21. sí N. 29. 22. 11. 15. N. 19. 10. 6. 13. N. 23. 20. 15. 19. N. 22. 15. 12. 19. y donde quiera es ganado.

16) No 23. 20. sí N. 23. 19. 13. 18. N. 22. 13. 15. 22. N. 13. 10. 12. 15. y es ganado.

17) No 13. 10. sí N. 24. 20. 3. 6. N. 31. 28. 6. 10. N. 13. 6. 2. 11. N. 28. 24. 11. 14. y se hana.

18) Y si à la jugada 8. quando 11. y 11. no 23. 20. ni 22. 19. como en los num. 1. y 2. sí N. 22. 18. 15. 19. &c. como en el principio de esta salida.

BUELTA IV.

A la jugada 5. quando 11. y 11. no 28. 23. sí 28. 24. como se sigue:

1) N. 23. 19. 10. 14. N. 19. 10. 5. 14. N. 24. 20. 1. 5. N. 20. 16. 5. 10. N. 28. 24 12. 15. N. 22. 18. 15. 19. N. 27. 22. 19. 23. N. 22. 19. 10. 13. N. 19. 10. 13. 22. N. 26. 19. 6. 13. N. 21. 17. 2. 6. N. 17. 10. 6. 13. N. 25. 21. 13. 18. N. 21. 14. 11. 18. N. 31. 27. 9. 13. N. 27. 20. 18. 22. N. 20. 15. 22. 27. N. 30. 23. 7. 12. y se gana.

2) No 20. 15. sí N. 19. 15. 13. 17. y se gana.

3) Y si quando 9. y 9. no 21. 17. sí N. 19. 14. 11. 18. N. 21. 14. 7. 12. N. 16. 7. 4. 18. N. 31. 27. 23. 28. N. 32. 23. 18. 21. y se gana.

4)

4) No 31. 27. sì N. 31. 28. 23. 27. y 18. 22. y se gana.
5) No 31. 28. sì N. 29. 26. 8. 12. N. 24. 20. 2. 6. N. 31. 28. 12. 16. N. 28. 19. 16. 23. N. 19. 14. 6. 11. y se gana.
6) No 31. 28. sì N. 31. 27. 12. 16. N. 20. 15. 3. 7. y se gana.
7) No 20. 15. sì N. 26. 22. 6. 11. y siempre se gana.
8) Y si à la jugada 8. quando 11. y 11. no 22. 19. sì N. 31. 27. 14. 19. N. 22. 15. 11. 20. N. 24. 15. 23. 28. y 7. 12. y se gana.
9) No 22. 15. si N. 27. 20. 19. 23. N. 21. 17. 23. 27. y 11. 15. y se gana.
10) No 21. 17. sì N. 20. 15. 11. 20. N. 24. 15. 23. 28. y 7. 12. y se gana.
11) No 20. 15. sì N. 22. 19. 10. 14. N. 19. 10. 6. 22. N. 26. 19. 9. 13. N. 19. 15. 13. 18. N. 21. 14. 11. 18. N. 29. 26. (forzoso) 23. 28. y 7. 12. y se gana.
12) No comiò 21. 14. si N. 15. 6. 2. 11. N. 21. 14. 11. 18. N. 29. 26. 3. 6. N. 20. 15. 23. 27. y 7. 12. y se gana.
13) No 20. 15. si N. 26. 21. 6. 11. N. 21. 14. 11. 18. N. 20. 15. y sale el lance passado.
14) No 20. 15. sì N. 16. 12. 8. 15. N. 20. 11. 7. 14. N. 24. 20. 14. 19. y 4. 7. y se gana.
15) Y si quando 8. y 9. no 19. 15. si N. 19. 14. 11. 18. N. 21. 14. 7. 12. N. 16. 7. 4. 18. N. 29. 26. (forzoso) 2. 6. N. 20. 15. 3. 7. N. 24. 20. 7. 11. y siempre se gana.

SALIDA SEGUNDA.

1) B. 10.14.23.19. B. 14.23.28.19. B. 9.13.32.28. B. 11.15.21.18. B. 5.9.28.23. B. 6.11.26.21. B. 13.17.18.14. B. 17.26.30.21. B. 11.18.22.13. B. 9.18.21.14. B. 15.22.27.18. B. 12.15.14.10. B. 7.12.23.20. B. 2.5.18.14. B. 11.18.20.11. B. 5.14.24.20. B. 14.19.20.15. B. 18.22.11.6. B. 3.10.15.11. B. 19.23.11.6. B. 23.27.6.3. B. 27.30. y se gana.

2) No 6.3. si 6.2. B. 1.5. y 27.30. y se gana.

3) No 6.2. si 25.21. B. 1.5.21.18. B. 27.30. y se gana.

4) Y si quando 7. y 7. no 23.20. si 31.27. B. 2.5.25. 21. B. 5.14.27.22. B. 8.12.29.25. B. 12.16.18.13. B. 15.19. y se gana.

5) No 18.13. si 21.17. B. 14.21.25.18. B. 4.8.18.13. B. 11.14.13.10. B. 8.12.17.13. B. 14.18.13.9. B. 18.27.9.5. B. 27.30.5.2. B. 30.20.2.9. B. 20.23. y se gana.

BUELTA I.

A la jugada 12. quando 7. y 7. no 14.10. si 23.20. como se sigue:

1) B. 10.14.23.19. B. 14.23.28.19. B. 9.13.32.28. B. 11.15.21.18. B. 5.9.28.23. B. 6.11.26.21. B. 13.17.18.14. B. 17.26.30.21. B. 11.18.22.13. B. 9.18.21.14. B. 15.22.27.18. B. 12.15.23.20. B. 15.19.20.15. B. 19.23.24.20. B. 7.11.15.6. B. 3.19.29.26. B. 23.28.31.24. B. 19.23.26.22. B. 23.27. à dama, y se gana.

BUELTA

BUELTA II.

Otra vez à la jugada 12. no 14. 10. ni 23. 20. sì 29. 26. como se sigue:

1) B. 10. 14. 23. 19. B. 14. 23. 28. 19. B. 9. 13. 32. 28. B. 11. 15. 21. 18. B. 5. 9. 28. 23. B. 6. 11. 26. 21. B. 13. 17. 18. 14. B. 17. 26. 30. 21. B. 11. 18. 22. 13. B. 9. 18. 21. 14. B. 15. 22. 27. 18. B. 12. 15. 29. 26. B. 15. 19. 31. 28. B. 8. 12. 25. 21. B. 12. 16. 18. 13. B. 16. 20. 23. 16. B. 7. 12. y se gana.

2) No comiò 23. 16. sì 24. 15. B. 7. 11. y se gana.

3) Y si quando 7. y 7. no 18. 13. sì 21. 17. B. 1. 5. 17. 13. B. 3. 6. 13. 9. B. 6. 10. 26. 21. B. 10. 13. 21. 17. B. 13. 22. 17. 13. B. 22. 27. 13. 10. B. 27. 31. 10. 1. B. 31. 13. 14. 10. B. 13. 3. 23. 14. B. 16. 20. 24. 15. B. 7. 11. y se gana.

4) No 14. 10. sì 1. 5. B. 13. 10. 5. 1. B. 19. 22. 14. 5. B. 22. 26. 23. 19. B. 26. 29. y se gana.

5) No 1. 5. sì 24. 20. B. 13. 10. 14. 5. B. 19. 22. 20. 15. B. 22. 26. 15. 12. B. 26. 29. 12. 3. B. 4. 7. y se gana.

6) No 15. 12. sì 23. 19. B. 26. 29. 14. B. 29. 12. 14. 10. B. 7. 11. y 12. 3. y se gana.

7) Otra vez 7. y 7. no 18. 13. ni 21. 17. sì 14. 11. B. 7. 14. 18. 11. B. 1. 5. 23. 14. B. 3. 6. 28. 23. B. 6. 15. 14. 11. B. 5. 10. 26. 22. B. 10. 14. 21. 17. B. 14. 19. 23. 14. B. 16. 20. 14. 10. B. 20. 23. 10. 6. B. 15. 20. 24. 15. B. 4. 7. 11. 4. B. 2. 20. y es tablas, dice Cecina; pero se gana haciendo el N. estas tres jugadas 4. 14. y 14. 5. y 22. 18.

BUEL-

BUELTA III.

A la jugada 9. quando 9. y 10. que comiò 22. 13. ſi comiera 21. 14. como ſe ſigue:

1) B.10.14.23.19. B.14. 23.28.19. B. 9. 13.32.28. B.11.15.21.18. B. 5. 9. 28. 23. B. 6. 11. 26.21. B.13.17.18.14. B.17.26.30.21. B. 11.18.21.14. B. 2. 6. 23. 20. B. 6. 10. y ſe gana.

2) No 23.20. sì 25.21. B.9.13.29.25. B.13.18.22.13. B.15.22.27.18. B. 6. 10. y es el miſmo lance.

3) No 29.25. sì 23. 20. B. 6. 10. y es lo miſmo.

4) No 23.20. sì 21.17. B.7.11.17.10. B.6.13.14.7. B. 4. 11.29.25. B. 1. 5. 25.21. B. 13.17.21.18. B. 17.21.19.14. B. 15. 19. y ſe gana.

5) No 19. 14. sì 18.13. B. 5. 10. 13. 6. B. 3. 10. y donde quiera ſe gana.

6) Mas ſi quando 7. y 7. no 25. 21. sì 19. 14. B.11. 18. 22. 19. B. 15. 22. 25. 21. B. 18. 25. 27. 2. y aſsi es tablas.

BUELTA IV.

A la jugada 7. quando 11. y 11. no 18. 14. sì 30.26. como ſe ſigue:

1) B.10.14.23.19. B. 14.23.28.19. B. 9. 13.32.28. B. 11.15.21.18. B. 5. 9. 28.23. B. 6. 11.26.21. B. 13.17.30.26. B. 2. 6. 18.14. B. 11.18.21.14. B. 6.11.22.18. B. 15.22.26.19. B. 17.21.14.10. B. 3. 6. 10. 3. B. 12. 16. 3. 12. B. 8. 22.23.19. B 21.26.27.23. B. 4. 8. 25. 21. B. 8. 12.21.17. B. 11.15.18.14. B.26.30.31.27. B. 22.31.14.11. B. 15. 22.11. 7. B. 30.20.24. 8. B. 22.26.29.22. B. 31. 4. y ſe gana.

2)

2) Y ſi quando 7. y 5. no 14. 11. sì 14. 10. B. 15. 22. 29. 25. B. 30. 20. 24. 8. B. 31. 24. 8. 4. B. 22. 27. 4. 14. B. 24. 2. 14. 19. B. 9. 13. 10. 5. B. 2. 9. 17. 10. B. 9. 2. 25. 21. B. 2. 5. 19. 14. B. 27. 31. 21. 17. B. 31. 13. y ſe gana.

3) Y ſi quando 10. y 10. no 22. 18. sí 14. 10. B. 11. 14. 25. 21. B. 7. 11. 22. 18. B. 15. 22. 26. 19. B. 17. 26. 29. 22. B. 14. 21. y ſe gana.

4) No 22. 18. sì 24. 20. B. 15. 24. 22. 18. B. 24. 28. 31. 24. B. 11. 15. 18. 13. B. 15. 31. 11. 6. B. 31. 28. y ſe gana.

JUEGO DE POSTRE EN LA MISMA SALIDA.

1) N. 23. 19. 10. 14. N. 19. 10. 5. 14. N. 24. 20. 1. 5. N. 22. 18. 12. 15. N. 28. 24. 5. 10. N. 27. 22. 7. 12. N. 20. 16. 15. 19. N. 22. 15. 12. 19. N. 21. 17. 14. 21. N. 25. 18. 10. 13. N. 17. 10. 6. 22. N. 30. 27. 11. 15. N. 27. 18. 19. 23. N. 18. 14. 25. 27. y 8. 12. y ſe gana.

2) Y ſi quando 8. y 7. no 30. 27. sì N. 32. 28. 8. 12. N. 16. 7. 3. 12. N. 30. 27. 12. 16. N. 27. 18. 9. 13. N. 18. 9. 2. 5. N. 9. 2. 11. 15. N. 2. 20. 16. 32. y ſe gana.

BUELTA I.

A la jugada 9. quando 10. y 10. no 21. 17. sì 24. 20. como ſe ſigue:

1) N. 23. 19. 10. 14. N. 19. 10. 5. 14. N. 24. 20. 1. 5. N. 22. 18. 12. 15. N. 28. 24. 5. 10. N. 27. 22. 7. 12. N. 20. 16. 15. 19. N. 22. 15. 12. 19. N. 24. 20. 19. 22. N. 26. 19. 14. 23. N. 31. 28. 23. 27. y 11. 14. y ſe gana.

2)

*) No 31. 28. sì N. 31. 27. 23. 28. y 11. 14. y se gana.

BUELTA II.

Otra vez à la jugada 9. no 21.17. ni 24.20. sì 31.27. como se sigue:

2) N. 23.19.10.14. N. 19.10.5.14. N. 24.20.1.5. N. 22.18.12.15. N. 28.24.5.10. N. 27.22.7.12. N. 20.16.15.19. N. 22.15.12.19. N. 31.27.4.7. N. 24.20.19.22. y se gana.

2) No 24. 20. sì N. 27. 22. 7. 12. N. 16.7. 3. 12. N. 22.15.12.19. N. 24.20.19.22. N. 26.19.14.23. y tambien es ganado.

3) No 24.20. ni 27.22. sì N. 26.22.19.26. N. 29.22. 10.13. N. 21.17.14.21. N. 25.18.11.15. N. 17.10. 6.13. N. 27.23.15.20. N. 24.15.7.12. N. 16. 7. 3. 26. N. 30.21.13.22. y es ganado.

4) Y si quando 7. y 7. no 27.23. sì N. 18.14.13.18. N. 22.13.9.18. N. 27.22.18.27. N. 30.23.15.20. N. 24.15.6.11. N. 14. 7. 3. 28. N. 32. 23. 2. 6. y 6. 11. y se gana.

5) Y si quando 6. y 6. no 27.22. sì N. 30. 26. 2. 6. N. 32.28.15.19. N. 24.20.6.11. N. 14.10.19.22. N. 26.19. 3. 6. N. 10. 3. 18.21. N. 3. 12. 4.31. comiendo las de 19. y 27. y se gana.

BUELTA III.

A la jugada 8. que comio el N. 22. 15. sì comiera 16. 7. como se sigue:

1) N. 23.19.10.14. N. 19.10.5. 14. N. 24.20.1.5. N. 22.18.12.15. N. 28.24.5.10. N. 27.22.7.12. N. 20.16.15.19. N. 16.7.3.12. N. 22.15.12.19.

N.

N.24.20.19.23.N.26.19.14.23.N.31.28.23.27. y 11. 14. y ſe gana.

2) No 31.28. sì N. 20.16.11.14. N. 18. 11. 6. 15. y donde quiera es mejor juego el B.

3) Y ſi quando 9. y 9. no 24.20. sí N. 31.27.8. 12. N. 27.23.19.28. N. 32.23.12.16. N. 26.22.4.8. N. 22.19.16.20. y ſe gana.

4) No 22.19. sì N. 24.20.8.12. N. 22.19.9. 13. y 11. 15. y ſe gana.

5) N. 22.19. sì N. 21.17.14.21. N. 25.18.12.15. y ſe gana.

6) Y ſi quando 9. y 9. que trocò 27.23. jugaſſe N. 21.17.14.21. N. 25.18.19.22. y 11.14. y ſe gana.

7) No 27.23. ni 21.17. sì N. 24.20.12.16. N. 27.23.19.28. N. 32.23.4.8. N. 26.22.8.12. N. 22.19. 9. 13. N. 18. 9. 11. 15. N. 20. 11. 6. 22. y ſe gana.

8) Mas ſi quando 9.y 9.no 27.23.sì N.26.22.19.26. N. 12.16.24.20. N. 27.20. 4. 8. N. 32. 28. 14. 19. N. 22. 15. 8. 12. N. 15. 8. 11. 14. y aſsi es tablas.

SALIDA TERCERA.

1) B. 10.14.23.19. B. 14.23.28.19. B. 5. 10.32.28. B. 1. 5. 28. 23. B. 9. 13.21.17. B. 11.14.24.20. B. 5. 9. 20.16. B. 12.15.19.12. B. 8. 15.26.21. B. 15.20.21.18. B. 14.21.25.18. B. 6. 11.30.26. B. 10. 14. y ſe gana.

2) No 30.26. sì 23. 19. B. 11. 14. 18. 11. B. 7. 23.

22.

22. 19. B. 2. 6. 19. 15. B. 13. 18. y ſe gana.

3) No 30.26. ni 23.19. ſi 18.14. B. 10. 26. 17.10. B. 2. 6. 30. 21. B. 6. 13.21.17. B. 13.18.17.13. B. 18.22.27.18. B. 20.27.31.22. B. 11. 14. y ſe gana.

4) No 17. 13. ſi 23. 19. B. 20. 23. y 18. 22. y ſe gana.

5) No 30. 26. ni 23. 19. ni 18. 14. ſi 29. 26. B. 11. 15. 23. 19. B. 20.23. y 7. 21. y ſe gana; y ſi la pieza, que eſtaba en 26. eſtuviera en 25. ſe gana con el miſmo lance, comiendo 7. 23.

6) No 23.19. ſi 26.21. B. 4. 8.23.19. B. 7.12.16.7. B. 3. 12. 18. 14. B. 13. 18. y 2. 25. y es buen juego.

7) No 18.14. ſi 27. 23. B. 20.27.30.23. B. 12. 16. 19. 12. B. 8. 15.23.19. B. 15. 20. 18.14. B. 13. 18. y ſe gana.

8) No 18.14. ſi 19. 15. B.20.23.15.11.B.23.27.11. 7. B. 10. 14. y 27. 30. y ſe gana, llevando quatro piezas.

BURLA I.

A la jugada 9. quando 10. y 10. no 26. 21. ſi trocando 22. 18. como ſe ſigue:

1) B. 10.14.23.19. B. 14.23.28.19. B. 5.10.32.28. B. 1. 5. 28. 23. B. 9.13.21.17. B. 11. 14. 24. 20. B. 5. 9. 20.16. B. 12. 15. 19. 12. B. 8.15.22.18. B. 13.22.26.12. (que es lo mejor) B. 4. 8. 29. 26. B. 8. 15. 26. 22. B. 6.11.22.18. B. 14.21.25.18. B. 2. 6. 27. 22. B. 10. 14. y ſe gana; y por eſte camino, aunque el N. diferencie, ſiempre ſe gana, jugando con cuidado.

2)

2) A la jugada 11. no juegue el B. 4. 8. porque jugando el N. 23. 19. en lugar de 29. 26. lo gana con tres, y dama.

BUELTA II.

Otra vez à la jugada 9. no 26. 21. ni trocando 22. 18. sì 22. 19. como se sigue:

1) B. 10. 14. 23. 19. B. 14. 23. 28. 19. B. 5. 10. 32. 28. B. 1. 5. 28. 23. B. 9. 13. 21. 17. B. 11. 14. 24. 20. B. 5. 9. 20. 16. B. 12. 15. 19. 12. B. 8. 15. 22. 19. B. 15. 22. 27. 11. B. 7. 14. 26. 22. B. 13. 18. 22. 13. B. 9. 18. 30. 26. B. 6. 11. 17. 13. B. 10. 17. 26. 21. B. 17. 26. 29. 13. B. 11. 15. 25. 21. B. 3. 6. 16. 12. B. 14. 19. y 6. 10. y se gana.
2) Y si quando 5. y 5. no 25. 21. sì 13. 10. B. 3. 7. 25. 21. B. 14. 19. y 7. 12. y se gana.
3) No 25. 21. sì 31. 27. B. 15. 20. y se gana.
4) Y si quando 7. y 7. no 17. 13. sì 26. 21. B. 18. 22. 21. 18. B. 14. 21. 25. 18. B. 4. 7. y es ganado.
5) Y si quando 8. y 8. no 26. 22. sì 26. 21. B. 6. 11. 30. 27. B. 11. 15. 21. 18. B. 14. 21. 25. 18. B. 13. 22. 27. 18. B. 2. 6. y se gana.
6) No 21. 18. sì 29. 26. B. 15. 19. y donde quiera se gana.

BUELTA III.

Otra vez à la jugada 9. no 26. 21. ni trocando 22. 18. ni 22. 19. sì 23. 19. como se sigue:

1) B. 10. 14. 23. 19. B. 14. 23. 28. 19. B. 5. 10. 32. 28. B. 1. 5. 28. 23. B. 9. 13. 21. 17. B. 11. 14. 24. 20. B. 5. 9. 20. 16. B. 12. 15. 19. 12. B. 8. 15. 23. 19. B. 14. 23. 27. 11. B. 7. 14. 22. 18. B. 13. 22. y se gana.

2) No 22. 18. sì 26. 21. B. 6. 11. 21. 18. B. 14. 21. 25. 18. B. 11. 15. 29. 25. B. 15. 19. y ſe gana.

3) No 29. 25. sì 30. 27. B. 3. 7. 27. 23. B. 15. 20. 23. 19. B. 7. 12. 16. 7. B. 4. 11. 29. 26. B. 20. 23. 19. 14. B. 10. 19. 22. 6. B. 13. 29. 6. 3. B. 29. 26. y donde quiera ſe gana.

4) Y ſi quando 6. y 6. no 29. 26. sì 19. 14. B. 10. 26. 29. 22. B. 20. 23. 17. 10. B. 23. 27. 10. 5. B. 27. 30. 5. 1. B. 30. 26. y aſsi es tablas.

5) Y ſi quando 7. y 7. no 27. 23. sì 29. 25. B. 15. 20. 22. 19. B. 13. 22. 27. 18. B. 20. 23. 18. 14. B. 10. 13. 17. 10. B. 23. 27. 31. 22. B. 7. 12. 16. 7. B. 4. 27. y tambien es tablas.

BUELTA IV.

A la jugada 7. quando 11. y 11. no 20. 16. sì 20. 15. como ſe ſigue:

1) B. 10. 14. 23. 19. B. 14. 23. 28. 19. B. 5. 10. 32. 28. B. 1. 5. 28. 23. B. 9. 13. 21. 17. B. 11. 14. 24. 20. B. 5. 9. 20. 15. B. 13. 18. 22. 13. B. 9. 18. 26. 22. B. 12. 16. 22. 13. B. 7. 11. 25. 21. B. 11. 20. 29. 25. B. 4. 7. 21. 18. B. 14. 21. 25. 18. B. 20. 24. 27. 22. B. 7. 11. 13. 9. B. 8. 12. 30. 27. B. 11. 14. 18. 11. B. 6. 15. y ſe gana.

2) No 30. 27. sì 30. 26. B. 11. 14. 18. 11. B. 6. 15. 26. 21. B. 15. 20. 21. 18. B. 20. 27. 18. 14. B. 10. 13. 17. 10. B. 27. 30. 22. 18. B. 30. 23. 19. 15. B. 12. 19. 10. 5. B. 3. 6. 5. 1. B. 6. 10. 14. 5. B. 23. 20. y 20. 6. y ſe gana.

3) No 5. 1. sì 18. 13. B. 6. 10. 13. 6. B. 2. 18. 5. 2. B. 19. 22. 2. 15. B. 23. 19. 15. 11. B. 18. 21. 11. 25.

B.

B. 22.26.25.29. B. 19. 8. 29. 22. B. 8. 29. 9. 5. B. 29. 19. y donde quiera se gana.

4) No 30.27. ni 30. 26. si 18.13. B. 11. 14. 30. 26. B. 3. 7. 26. 21. B. 16.20.23.16. B. 14.23. 22.19. B. 23. 28. y 28. 32. y se gana.

5) Y si à la jugada 16.quando 8.y 8.no 13.9.si 30.26. B. 3. 7. 13. 9. B. 7. 12. 26. 21. B. 12.15.19.12. B. 8.15.23.19. B. 15.20.19.15. B. 20.23.15.12. B. 23.28.12. 7. B. 28.32.7.4. B. 16.20. y 20.23. y se gana.

6) No 7. 4. si 18. 13. B. 11.15.7.3. B. 15.20.3.12. B. 6. 11. 13. 6. B. 11. 15. y se gana.

7) No 3. 12. si 3. 7. B. 6. 11. 7. 1. B. 20. 23. 1. 28. B. 32. 29. 13. 10. B. 29. 25. y donde quiera se gana.

8) Y si quando 8. y 8. que num. 5. jugò 26. 21. jugarà 18. 13. B. 12. 15. 19. 12. B. 8. 15. 23. 19. B. 15.20.19.15. B. 20.23.15.12. B. 23.28.12.7. B. 28.32.22.18. B. 10.14.26.21. B. 14. 19. y se gana.

9) No 22.18. si 26.21. B. 11.15.7.3. B. 15.20. y es lo mismo.

10) Otra vez 8. y 8.no 26. 21. ni 18. 13. si 17.13. B. 10.17.19.14. B. 11.15.14.11. B. 24.28. (y no 15.20. que se pierde jugando el N. 11.7. B.20.27. 7.4. B. 12.15.26.21. B. 17.26.9.5. B.2.9.18.13. B.9. 18. 4. 2. llevando 5. piezas). N. 31.24. B. 15.20.24.15. B. 12.28.11.7. B. 28.32.18.13. y haciendo el N. dama en 4. puede ser tablas, mas no se descuide.

11) Al 11.10. no juegue el B. 12.15. si 27.30.18.13.

B. 30.21.4.25. B. 24.28.31.24. B. 16.20.24.15. B. 12. 26. y ſon ſeguras las tablas por el B.

BUELTA V.

Otra vez à la jugada 7. no 20.16. ni 20.15. ſi 26.21. como ſe ſigue.

1) B. 10.14.23.19. B. 14.23.28.19. B. 5.10.32.28. B 1. 5. 28. 23. B. 9. 13.21.17. B. 11.14.24.20. B. 5. 9. 26. 21. B. 13. 18.22.13. B. 9.18.20.15. B. 12.16.17.13. B. 10.26.29.13. B. 14.18.13. 9. B. 6. 10. 30. 26. B. 18. 22. y 2. 5. y 3. 6. y ſe gana.

2) No 30. 26. ſi 31. 28. B. 10. 13. y ſe gana.

3) No 31.28. ſi 23.20. B. 16. 23.27.20. B. 18. 22. y ſe gana.

4) No 23. 20. ſi 27.22. B. 18.27.31.22. B. 16. 20. 23.16. B. 7.12.16.7. B. 4. 20. 22. 18. B. 20. 24. 18.14. B. 10.13.14.10. B. 24.28.10.5. B. 28.31. 5. 1. B. 13. 17.25. 21. B. 17. 26. 30. 21. y es tablas.

5) Y ſi quando 10. y 10. no 20.15. ſi 20.16. B. 12. 15. 19. 12. B. 8.15.17.13. B. 10.26.29.13. B. 7. 11. 31. 28. B. 15.20.28.24. B. 4.8.24.15. B. 11. 20. 27. 22. B. 20.27. 30. 23. B. 14. 19. y 6. 10. y ſe gana.

6) Y ſi quando 7. y 7. no 31. 28. ſi 16. 12. B. 4. 8. 31.28. B. 15. 19. y donde quiera es ganado.

7) No 31. 28. ſi 27.22. B. 15.19.22.15. B. 11. 27. 30. 23. B. 8.15.31.27. B. 3. 7. 27.22. B. 14. 19. y 6. 10. y ſe gana.

8) No 27. 22. ſi 25. 21. B. 14. 19. y 6. 10. y es el miſmo lance.

9)

9) Otra vez 10. y 10. no 20. 15. ni 20. 16. sì 17. 13. B. 10. 26. 29. 13. B. 14. 18. 19. 14. B. 7. 11. 14. 7. B. 4. 11. 30. 26. B. 12. 16. 26. 22. B. 8. 12. 13. 9. B. 11. 14. y 14. 19. y se gana.

10) No 13. 9. sì 31. 28. B. 18. 21. y 11. 14. y se gana.

11) Y si quando 7. y 7. no 26. 22. sì 26. 21. B. 11. 14. 20. 15. B. 6. 11. y se gana.

12) No 20. 15. sì 21. 17. B. 14. 19. y se gana.

13) No 21. 17. sì 27. 22. B. 18. 27. 31. 22. B. 14. 18. y 6. 10. y se gana.

14) No 27. 22. sì 31. 28. B. 18. 22. y se gana.

15) Y si quando 7. y 7. que num. 9. jugò 30. 26. jugarà 20. 16. B. 12. 15. 30. 26. B. 11. 14. 27. 22. B. 18. 27. 31. 22. B. 14. 19. y 6. 10. y se gana.

16) No 27. 22. sì 16. 12. B. 15. 19. y se gana.

17) No 16. 12. sì 26. 22. B. 15. 19. 22. 15. B. 6. 10. y os mejor juego el B. aunque parece tablas.

BUELTA VI.

Otra vez à la jugada 7. no 20. 16. ni 20. 15. ni 26. 21. sì 22. 18. como se sigue:

1) B. 10. 14. 23. 19. B. 14. 23. 28. 19. B. 5. 10. 32. 28. B. 1. 5. 28. 23. B. 9. 13. 21. 17. B. 11. 14. 24. 20. B. 5. 9. 22. 18. B. 14. 21. 25. 18. B. 13. 22. 27. 18. B. 12. 15. 20. 11. B. 7. 21. y por este camino tiene poca defensa el N.

BUELTA VII.

A la jugada 6. no 24. 20. sì 26. 21. como se sigue:

1) B. 10.14.23.19. B. 14.23.28.19. B. 5.10.32.28. B. 1.5.28.23. B. 9.13.21.17. B. 11.14.26.21. B. 13.18.22.13. B. 14.18.21.14. B. 12.15.19.12. B. 10.28. y se gana.

2) Y el mismo lance sale, si à la dicha jugada 6. jugasse el N. 25.21.

JUEGO DE POSTRE EN ESTA SALIDA.

1) N. 23.19.10.14. N. 19.10.5.14. N. 28.23.1.5. N. 32.28.5.10. N. 24.20.12.16. N. 22.19.9.13. N. 21.17.7.12. N. 28.24.12.15. N. 19.12.8.15. N. 26.22.13.18. N. 22.13.15.19. N. 31.28.14.18. y se gana.

2) Y si à la jugada 7. quando 11. y 11. no 21.17. sì N. 28.24.7.12. N. 20.15.11.20. N. 24.15.13.18. N. 26.22.4.7. y se gana.

3) No 26.22. si N. 21.17.16.20. N. 23.7.4.20. N. 19.15.20.24. N. 27.23.6.11. (que con otra se pierde) N. 15.6.2.11. N. 26.21.18.22. N. 30.26. ò 30.27. B. 24.28. y se gana.

4) No 30.26. ni 30.27. si N. 21.18.14.21. N. 25.18.24.28. N. 22.27. à dama, y se gana.

5) No 21.18. si N. 23.20.14.19. à dama, y se gana.

6) Y si quando 7. y 7. no 26.21. si N. 17.13.10.17. N. 26.21.17.26. N. 29.13.11.15. N. 13.9.15.19. N. 23.20.19.23. N. 9.5.23.28. N. 5.2.28.32. N. 20.16.8.12. y assi es tablas.

BUELTA I.

A la jugada 7. quando 11. y 11. no 21.17. ni 28.24 sì 27. 22. como se sigue:

1) N.23.19.10.14. N. 19.10.5.14. N. 28.23. 1. 5 N. 32.28.5.10. N. 24.20.12.16. N. 22.19.9.13 N. 27.22.13.17. N.28.24.7.12. N.22.18.12.15 N. 19.12.8.15. N.26.22.17.26. N.30.21.10.13 N.18.9. 15.19. N. 22.15.14.18. N. 21. 7. 3.28 y se gana.

2) Y si quando 10.y 10.no 26.22. sì N. 18.13.15.19. N. 31. 28. 3. 7. y se puede ganar.

3) Y si quando 11.y 11. no 22.18.sí N.21.18.14.21. N. 25.18.10.14. N. 19.10. 6.13. N. 18. 9. 2. 5. N. 9. 2. 4. 7. N. 2. 15. 12. 28. N. 20.15. 3. 6. N. 22.18.16.20. N. 18.13.28.32. N.13.9.32.14. N. 26.21.17.26. N. 30.21.14.25. N. 9. 5. 6. 11. N. 15. 6.25.11. N. 24. 15.11. 9. y se gana.

4) Mas si quando 5. y 5. que el B. jugò 14. 25. jugasse despues el N. 15. 11. 6. 15. N. 9. 5. 20. 25. N. 5.1.(porque à 2.lo puede perder) 15.19.N.1.10. 7. 12. N. 29.26.12.16. N. 31.27.23.30. N. 10. 32. 30. 17. N. 24. 20. y es tablas.

5) Y si quando 5. y 4. que el B. jugò 12. 16. jugarà 25.14. N. 10. 3. 23. 28. N. 3. 16.28.32. N. 31. 28. y es tablas.

6) No 23.28.sì B. 12.16. N. 31.27.23.30. N.3.17. 30.21. N. 17.15.16.20. N. 15.26.20.23. N. 26. 19.14.1. N. 19.32.8.12. N. 24.20.12.16. N. 20. 15.16.20. N. 15.11. y siempre es tablas, dice Canalejas en las salidas 71. y 72. de su libro. Mas à

Garcès en las salidas 7. y 8. del suyo, le parece se puede apretar mas, como dirà la buelta siguiente.

BUELTA II.

A el lance puesto num. 3. de la buelta passada, como se sigue:

1) N. 23.19.10.14. N. 19.10.5.14. N. 28.23.1. 5. N. 32.28. 5.10. N. 24.20.12.16. N. 22.19.9.13. N. 27.22.13.17. N. 28.24.7.12. N. 21.18.14.21. N. 25.18.10.14. N. 19.10. 6.13. N. 18. 9. 2. 5. N. 9. 2. 4. 7. N. 2 15. 22. 28. N. 20. 15. 28. 32. (porque aunque juegue 31. 28. para quitar la dama, lo pierde, dice Garcès.) N. 30. 27. 3. 6. N. 22.18.16.20. N. 27.22.32.25. N. 18.13.25.28. N. 13.9.28.23. N. 22.18.23.28. N. 18.13.28.14. N. 31.27.7.12. N. 27.22.12.19. N. 22.15.14.23. N. 26.22.23.28. N. 22.18.28.23. N. 29.26.17.21. N. 26.17.23.32. N. 9. 5. 32. 1. N. 13. 9. 1. 32. N. 17. 13. 32. 1. y se gana.

2) No 29.26. sì N. 13.10.6. 22. N. 15. 11. 23. 14. N. 24.15.14. 7. N. 9. 5. 22.27. N. 5. 1. 27. 31. N. 1. 5. ò 1.10. (que es lo mismo) B. 7.12. N. 15. 11. 12. 26. y se gana.

3) No 15. 11. sì N. 1. 19. 31. 24. N. 19.32.12.22. N. 32. 14. 17. 21. N. 24. 28. &c.

4) No 32. 14. sì N. 32. 10. 17. 21. y donde quiera es ganado.

5) Y si quando 6. y 6. no 26. 22. sì N. 9. 5. 23. 1. N. 13.10.1.12. N. 24.15.12.22. N. 26.19.17.21. N. 19.14.21.25. y se gana.

6) No 9. 5. sì N. 26. 21.17. 26. N. 29. 22. 23. 19.

N.

N. 22.18.19.12. N. 24.15.12.22. N. 9.5.6. 10. y se gana.

7) No 9.5. si N. 13.10.6.13. N. 9.5.12.19. N.18. 9. 19. 1. y se gana.

8) No 9. 5. ni 13.10. si N. 18.14.22.19. N. 13. 10. 6. 13. N. 14. 11. 13. 18. seguir à dama, y se gana.

9) Y si quando 7. y 6. que num. 1. jugò 30.27. jugarà N. 22.18.3.6. N 18.13.32.1. N. 13. 9. 7. 12. N. 30.27.12.19. N.26.21.17.26. N.29.15.16.20. N. 27.22. 1. 10. N. 22.18.10.1. N. 31.27.1.28. N. 27. 23. 28. 21. 9. 5. 21. 14. y se gana.

10) No 27.23. si N. 27.22.28.32. N 22.19.32.21. N. 9. 5. 21. 14. y es el mismo lance.

11) No 22. 19. si N. 18. 13. 32. 19. N. 22. 18. 19. 12. N. 24. 15. 12. 22. y viene à los lances passados.

12) Y si quando 7. y 6. que num. 9. jugò 13. 9. jugarà N. 13.10. 1. 12. N. 26. 22. 12. 26. N. 30. 21.17.26. N. 29.22.15.12. N. 22.18.6.10. N.31. 27. 12. 15. N. 27. 23. 8. 12. y siempre se gana, dice Garcès. Mas à mì me parece, que puede el N. defenderse mejor, y hacerlo tablas, como se verà en la buelta siguiente.

BUELTA III.

A el mismo lance puesto en el num. 3. de la buelta 1. como se sigue:

1) N. 23.19.10.14. N. 19.10.5.14. N. 28.23. 1.5. N. 32.28.5.10. N. 24.20.12.16. N. 22.19.9.13. N. 27.22.13.17. N.28.24.7.12.N.21.18.14.21.

N. 25. 18. 10. 14. N. 19. 10. 6. 13. N. 18. 9. 2. 5. N. 9. 2. 4. 7. N. 2. 15. 12. 28. N. 20. 15. 28. 32. N. 30. 27. 3. 6. N. 22. 18. 16. 20. N. 18. 13. y no 27. 22. (como quiere Gareès) B. 32. 23. N. 15. 11. 23. 26. N. 11. 4. y gana el N. aunque el B. diferencie.

2) No jugò el B. 32. 23. sì 32. 28. N. 13. 9. 28. 23. N. 15. 11. y es el mismo lance.

3) No 28. 23. sí B. 28. 32. N. 27. 23. 32. 12. N. 24. 15. 12. 19. N. 26. 21. 17. 26. N. 29. 15. 7. 11. N. 9. 5. y 5. 1. y gana el N.

4) No cargò 7. 11. sì B. 7. 12. N. 9. 5. 12. 19. N. 5. 2. 6. 10. N. 2. 5. y gana el N.

5) No jugò el B. 28. 23. ni 28. 32. sí 28. 19. N. 27. 22. y gana.

6) No 28. 23. ni 28. 32. ni 28. 19. sì B. 28. 14. N. 31. 28. 14. 32. N. 27. 23. 32. 12. N. 24. 15. 12. 19. N. 26. 21. 17. 26. N. 29. 15. y 9. 5. y assi es tablas.

7) No jugò con la dama 28. 23. ni 28. 32. ni 28. 19. ni 28. 14. sì con el peon B. 7. 12. N. 27. 22. 12. 19. N. 24. 15. 28. 32. N. 29. 25. 19. 23. N. 9. 5. 23. 27. N. 15. 11. y donde quiera, que coma el B. serà tablas.

8) Y si quando numer. 1. jugò 32. 23. y numer. 2. jugò 32. 28. jugarà B. 7. 12. N. 27. 22. 12. 19. N. 24. 15. 19. 23. N. 7. 12. y 13. 10. y 22. 18. y es tablas.

9) Y si quando num. 1. jugò el B. 3. 6. jugarà 16. 20. N. 27. 23. 32. 12. N. 24. 19. 12. 19. N. 22. 15. 3. 6. N. 31. 28. 7. 11. N. 28. 24. 11. 20. N. 24. 15. y haciendo dama en 4. gana el N.

10)

10) No cargò el B 7. 11. sì 7. 12. N. 28. 24. 12. 19. N. 26. 21. y siempre me parece tablas.

BUELTA IV.

A la jugada 5. no 24. 20. sí 22. 19. como se sigue:

1) N. 23. 19. 10. 14. N. 19. 10. 5. 14. N. 28. 23. 1. 5. N. 32. 28. 5. 10. N. 22. 19. 12. 15. N. 19. 12. 8. 15. N. 21. 18. 14. 21. N. 25. 18. 10. 14. N. 29. 25. 14. 21. N. 25. 18. 6. 10. N. 27. 22. 10. 14. N. 26. 21. 14. 19. y 15. 20. y se gana.

2) No 26. 21. sì N. 23. 20. 14. 21. N. 26. 17. 2. 6. N. 22. 18. 6. 10. N. 28. 23. 10. 14. N. 17. 13. 14. 21. N. 13. 10. 21. 26. y 15. 19. y se gana.

3) No 28. 23. sì N. 20. 16. 15. 19. N. 30. 26. 19. 22. y 11. 14. y se gana.

4) No 30. 26. sì N. 30. 27. 19. 23. N. 28. 19. 11. 14. y se gana.

5) No 28. 19. sì N. 27. 20. 11. 15. y se gana.

6) No 30. 26. ni 30 27. sì N. 24. 20. 11. 15. y se gana.

7) No 30. 26. ni 30. 27. ni 24. 20. sì N. 31. 27. 19. 22. N. 27. 23. 10. 14. y siempre se gana.

8) Y si quando 8. y 8. no 27. 22. sì N. 26. 22. 10. 13. N. 30. 26. 15. 19. y se gana.

9) No 30. 26. sì N. 23. 19. 13. 17. N. 19. 12. 7. 16. N. 30. 26. 9. 13. N. 18. 9. 2. 5. y 11. 15. y se gana.

10) No 30. 26. sì N. 28. 23. 17. 21. à dama, y se gana.

11) No 28. 23. sì N. 27. 23. 17. 21. N. 30. 26. 21. 30. N. 22. 19. 30. 20. N. 24. 6. 3. 10. N. 18. 14. 9. 13.

N.

N. 14. 5. 2. 9. N. 19. 14. 13. 18. N. 14. 10. 18. 22. hacer dama en 29. y passando à otra, con el peon de 9. siempre se gana.

12) Y si quando 10. y 10. no 21. 18. sì N. 27. 22. 7. 12. N. 22. 19. 15. 22. N. 26. 19. 9. 13. N. 31. 27. 13. 18. N. 29. 26. 11. 15. y se gana.

13) No 29. 26. sì N. 21. 17. 11. 15. y es ganado.

14) Y si quando 9. y 9. no 31. 27. sí N. 24. 20. 13. 18. N. 20. 16. 11. 15. N. 16. 7. 15. 22. N. 30. 26. 3. 12. N. 26. 19. 6. 11. N. 21. 17. 11. 15. y se gana; y aunque el N. diferencio, siempre es el B. mejor juego.

SALIDA QUARTA.

1) B. 10. 14. 23. 19. B. 14. 23. 28. 19. B. 5. 10. 32. 28. B. 1. 5. 28. 23. B. 9. 13. 21. 17. B. 5. 9. 26. 21. B. 12. 16. 29. 15. B. 11. 20. 24. 15. B. 7. 11. 23. 20. B. 16. 23. 27. 20. B. 3. 7. 30. 27. B. 11. 14. 21. 18. B. 14. 21. 25. 18. B. 7. 12. 22. 19. B. 13. 22. 27. 18. B. 9. 13. 18. 9. B. 12. 16. 29. 26. B. 16. 23. 26. 21. B. 4. 7. 21. 18. B. 7. 11. 18. 13. B. 11. 20. 19. 14. B. 10. 19. 13. 10. B. 6. 13. 17. 10. B. 20. 24. 9. 5. B. 2. 9. 10. 5. B. 23. 28. 5. 2. B. 19. 22. y se gana.

2) Y si quando 6. y 6. no 26. 21. sì 17. 13. B. 10. 17. 19. 14. B. 23. 27. 31. 22. B. 6. 11. y coma donde quiera, se gana.

3) Mas si quando 8. y 8. no 22. 19. sì 18. 14. B. 12. 26. 14. 5. B. 26. 30. 17. 3. B. 30. 16. 3. 10.

B.

B. 9. 13. 10. 17. B. 2. 9. 31. 27. B. 16. 30. 29. 26. y es tablas.

BUELTA I.

A la jugada 7. quando 11. y 11. no 19. 15. sì 21. 18. como se sigue:

1) B. 10. 14. 23. 19. B. 14. 23. 28. 19. B. 5. 10. 32. 28. B. 1. 5. 28. 23. B. 9. 13. 21. 17. B. 5. 9. 26. 21. B. 12. 16. 21. 18. B. 11. 14. 18. 11. B. 7. 14. 19. 15. B. 13. 18. 22. 13. B. 9. 18. 29. 26. B. 3. 7. 26. 21. B. 7. 12. 15. 11. B. 6. 15. 23. 20. B. 16. 23. 27. 11. B. 12. 15. 31. 27. B. 15. 19. 30. 26. B. 8. 12. 24. 20. B. 12. 15. 20. 16. B. 19. 23. 27. 20. B. 15. 24. seguir à dama, y se gana.

2) Y si quando 7. y 7. no 30. 26. sí 24. 20. B. 19. 23. hacer dama en 31. y se gana.

3) Y si quando 9. y 9. no 15. 11. sì 23. 19. B. 14. 23. 21. 5. B. 2. 9. 27. 20. B. 16. 23. 31. 27. B. 12. 19. 27. 20. B. 19. 23. à dama, y se gana.

4) Mas si quando 10. y 10. no 19. 15. sì 24. 20. B. 6. 11. 19. 15. B. 2. 6. 29. 26. B. 4. 7. 22. 19. B. 7. 12. 26. 21. B. 13. 18. 27. 22. B. 18. 27. 31. 22. B. 9. 13. 21. 18. B. 14. 21. 25. 9. B. 10. 14. 19. 30. B. 12. 28. y assi es tablas.

BUELTA II.

A la jugada 4. no 28. 23. sì 21. 17. como se sigue:

1) B. 10. 14. 23. 19. B. 14. 23. 28. 19. B. 5. 10. 32. 28. B. 1. 5. 21. 17. B. 11. 14. 28. 23. B. 9. 13. 24. 20. B. 5. 9. &c. como en las buelcas 4. y 5. de la salida 3. de mano.

JUE-

JUEGO DE POSTRE EN ESTA SALIDA.

1) N. 23.19.10.14. N. 19.10.5.14. N. 28. 23. 1.5. N. 32.28.5.10. N. 24.20.12.16. N. 28.24.7.12. N. 21.17.12.15. N. 22.19.15.22. N. 26.19.9.13. N. 20. 15. 11.20. N. 24. 15. 13. 18. N. 29. 26. ò 31. 28. B. 8. 12. y 18. 21. y se gana.
2) Y si quando 10. y 10. no 20. 15. sì N. 27.22.14. 18. N. 31.27.4.7. N. 20. 15. 11. 20. N. 24. 15. 7. 12. y se gana.
3) No 20. 15. si N. 29.26.11.14. N. 20.15.16.20. N. 23.16.14.23. N. 27.20.18.27. N. 30.23.7.12. y 16. 7. y se gana.
4) No 20. 15. si N. 26. 21. 7. 12. N. 20. 15. 6. 11. N. 15.6.2.11. N. 30.26.11.15. y se gana.
5) No 30.26. si N. 23.20.16.23. N. 27. 20. 18. 27. N. 30.23.12.15. N. 19.12.8.15. N. 20. 16. 3.7. N. 23. 20. 13. 18. y se gana.
6) Mas si quando 9. y 9. no 30. 26. ni 23. 20. si N. 24.20.12.15. N. 19.12.8.24. N. 23.19.14.23. N. 21. 5. y es tablas.

BUELTA I.

A la jugada 18. quando 11. y 11. no 22. 19. si 25.21. como se sigue:

1) N. 23.19.10.14. N. 19.10.5.14. N. 28. 23. 1.5. N. 32.28.5.10. N. 24.20.12.16. N. 28. 24.7.12. N. 21.17.12.15. N. 25.21.8.12. N. 22. 19.15.22. N. 27.18.12.15. N. 26.22.4.8. N. 30. 26. 8.12. N. 22.19.15.22. N. 26.19.9.13. N. 18.9.11.15.

N.

N. 20.11.6.22. N. 24.20. 3. 6. y ſe gana.

2) Y ſi quando 10. y 10. no 30. 26. ſi N. 29. 25. 15. 19. N. 22. 15. (en eſta ocaſion puede jugar el B. 3. 7. y 7. 12.) tambien puede jugar 10. 13. N. 17.10.6.22. N. 15. 6. 2. 11. N. 21.18.14.21. N. 25.18.8.12. N. 31.28. 3. 6. N. 18.14.11.18. N. 20.15.12.19. N. 23.14.18.21. y 22. 26. y de todos modos ſe gana.

3) Y ſi quando 11. y 10. que comiò 27. 18. comiera N. 26.19.4.8. N. 29.25.9.13. N. 20. 15. 11. 20. N. 24.15.16.20. N. 23.7.14.23. N. 27.20.3.19. N. 20.15.19.22. N. 21.18.22.26. y ſe gana.

4) Y ſi quando 10.y 10.no 29.25.ſi N.20.15.11.20. N. 24.15.16.20. N. 23.7.14.23. N. 27.20.3.19. N. 20.15.19.23. N. 21 18.6.11. N. 15. 6. 2. 11. N. 29.25.8.12. N. 30.26.12.15. N.26.21.19.14. N. 17.13.14.19. N.13.10.23.27. N.31.22.19.26. N. 18.13.9.18. N. 21.7.26.30. N. 10. 5. 15.19. y es tablas.

5) Otra vez 10. y 10. no 29.25. ſi 20.15. ſi N. 27. 22. 9. 13. N. 29. 25. 13. 18. N. 22. 13. 11. 15. N. 20.11.6.22. N. 13.6.3.10. N. 21. 18. 14. 21. N. 25.18.12.15. N. 18.13.15.19. N. 23.5.2.18. N. 17.13.18.21. N. 13.10.22.26. N.10.5.26.29. N. 5. 1. 29. 15. y ſi el N. no dieſſe los peones, ſe puede ganar.

6) Y ſi quando 10. y 10. no 29. 25. ſi N.30.27.2.5. N. 29.25.5.9. N. 21.18.14.21. N. 25.18.12.15. N. 19.12.8.15. N. 31.28.10.14. N. 17.10.6.13. y ſe gana.

7) Y ſi quando 10.y 10.no 23.18. ſi N.20.15.11.20.

N.

N. 24.15.16.20. N. 23.7.14.30. N. 7.4.10.14. (y no 30.23. como enseña Garcès) N.17.10.30.17. N. 4.18.6.13. N. 18.14.13.18. y se gana.

8) No 18. 14. sì N. 31. 28. ò la que quiera B.17.26. y se puede ganar.

9) Y si quando 7. y 7. que comiò 17.10. comiera N.-4.18.30.26. N. 17.10.26.1. y assi puede ser tablas.

10) Y si quando 10. y 10. que num. 6. jugò 29. 25. jugarà N. 20.15.11.20. N. 24.15.16.20. N. 23.7.14.30. N. 7.4.5.9. N.21.18.30.23. N. 29.25.23.19. y es tablas.

BUELTA II.

A la jugada 7. no 21. 17. sì 22. 19. como se sigue:

a) N. 23.19.10.14. N. 19.10.5.14. N. 28.23.14. N. 32.28.5.10. N. 24.20.12.16. N. 28.24.7.12. N. 22.19.12.15. N. 19.12.8.15. N. 27.22.4.8. N. 32.19.15.22. N. 26.19.9.13. N. 31.27.13.18. N. 21.17.18.22. N. 27.18.14.21. N. 25.18.10.14. y se gana.

2) Y si quando 9. y 9. no 21. 17. sì N. 20.15.11.20. N. 24.15.10.13. N. 19.10.6.11. N. 21.7.3.28. y se gana.

3) Otra vez 9. y 9. no 21.17. ni 20.15. sì N. 19.15. 3.7. y 7. 12. y se gana. Puede tambien el B. ganarlo con lance, no jugando 3.7. sì 18.22. N. 27. 18.10. 13. N. 18. 9. 14. 18. N. 21. 7.3.28. y se gana.

4) Otra vez 9. y 9. no 21.17. ni 20.15. ni 19. 15. sì

N.

N. 29.26.8.12. N. 20.15.11.20. N. 24.8.18.22. N. 27.11.6.29. y assi es tablas.

5) Y si à la jugada 10. quando 10. y 10. no 22. 19. sì N. 21.17.14.18. N. 22.13.9.18. N. 17.13. 10.17. N. 26.21.17.26. N. 30.7.3.12. N. 20. 11.6.15. N. 31.28.2.6. N. 25.21.15.20. (y no 6.10. que se pierde jugando el N. 21.18.) N. 24. 15.12.19. N. 23.14.16.20. N. 28.24.20.23. N. 24.20.23.28. N. 20.15.28.32. N. 14.11.23.19. y tambien es tablas.

BUELTA III.

Otra vez à la jugada 7. no 21.17. ni 22.19. sì 22. 18. como se sigue:

1) N. 23.19.[illegible]4. N. 19.10.5.14. N. 28.23.1.5. N. 32.28.5.10. N. 24.20.12.16. N. 28.24.7.12. N. 22.18.12.15. N. 27.22.4.7. N. 31.27.15.19. N. 22.15.7.12. y se gana.

2) No 31.27. sì N. 22.19.15.22. N. 26.19.7.12. N. 31.27.9.13. N. 18.9.11.15. y se gana.

3) No 31.27. sì N. 30.26.11.15. N. 18.11.15.22. N. 26.19.6.22. N. 21.18.3.6. N. 31.28.9.13. N. 18.9.10.14. y se gana.

4) No comiò 18.11. sì N. 20.11.6.22. N. 26.19.3.6. N. 18.11.6.22. N. 24.20. (que es la mejor) 2.6. N. 21.18.6.11. y se gana.

5) Y si quando 11. y 11. no 22.19. sì N. 21.17.14.21. N. 25.18.10.14. N. 29.25.14.21. N. 25.18.15.19. N. 22.15.7.12. N. 31.28.12.19. N. 23.7.16.32. N. 7.4.6.11. y se gana.

6) No 31.28. sì N. 23.19.16.23. N. 26.22. (que

no

no hay otra) 11. 20. N. 24. 15. 3. 7. y 7. 11. y se gana.

7) Y si quando 9. y 9. que comiò 22. 15. comiera N. 23.14.16.23. N. 24.20.9.13. y se gana.

8) No 24. 20. sì N. 14. 10. 6. 13. N. 17.10.23.28. hacer dama, y siempre se gana.

BUELTA IV.

A la jugada 5. no 24. 20. sì 23. 20. como se sigue:

1) N. 23.19.10.14. N. 19.10.5.14. N. 28. 23.1.5. N. 32.28.5.10. N. 23.20.12.16. N. 28.23.7.12. N. 22.19.12.15. N. 19.12.8.15. N. 27. 22.4.8. y viene à los lances de la buelta 2.

2) Y si à la jugada 6. no 28. 23. sì N. 20. 15. 11. 20. N. 24.15.7.11. N. 28.24.11.20. N. 24. 15. 3.7. (y no 4.7. que se pierde con tres) N. 31.28.7.11. N. 28.24.11.20. N. 24.15.14. 19. (y no 4.7.) N. 21.17.16.20. y 19. 23. y se gana.

3) No 21. 17. sì N. 22. 18. 19. 23. y se gana.

4) No 21.17. ni 22.18. sì N. 21.18.8.12. y 10.13. y se gana.

BUELTA V.

Otra vez à la jugada 5. no 24. 20. ni 23. 20. sì 22. 18. como se sigue:

1) N. 23.19.10.14. N. 19.10.5.14. N. 28. 23. 1.5. N. 32.28.5.10. N. 22.18.12.15. N. 23.20.8.12. N. 20.16.15.19. N. 27.23.10.13. N. 23.20.13.22. N. 26.15.11.20. N. 24.8.6.11. N. 30.27.14.18. N. 21.14.11.18. N. 26.21.9.13. N. 21.14.19.23. N. 27.9. 23. 32. y se gana.

2)

2) No 26. 21. sì N. 27. 23. 9. 13. y 22. 27. y se gana.

3) Y si quando 9. y 9. no 30. 27. sì N. 21. 18. 14. 21. N. 25. 18. 2. 5. N. 30. 27. 5. 10. N. 27. 23. 10. 14. N. 26. 21. 11. 15. N. 18. 11. 7. 14. N. 21. 18. 14. 21. N. 23. 14. 21. 26. N. 14. 10. 26. 30. N. 10. 5. 22. 27. N. 31. 22. 15. 20. N. 28. 24. 30. 26. N. 24. 15. 26. 1. N. 15. 12. 1. 14. N. 29. 25. 14. 7. y se gana.

4) No 28. 24. sí N. 5. 1. 20. 24. N. 28. 23. 30. 20. y es mejor juego el B. aunque puede ser tablas.

REBUELTA.

A la jugada 6. de la buelta passada, en que puede diferenciar el B. no jugando 8. 12. sì 14. 19. como se sigue:

5) N. 23. 19. 10. 14. N. 19. 10. 5. 14. N. 28. 23. 1. 5. N. 32. 28. 5. 10. N. 22. 18. 12. 15. N. 23. 20. 14. 19. N. 18. 14. 11. 18. N. 21. 5. 19. 22. N. 26. 12. 8. 32. y se gana.

6) No 18. 14. sì N. 27. 23. 10. 13. N. 23. 14. 13. 22. y es el mismo lance.

7) No 18. 14. ni 27. 23. sì N. 27. 22. 19. 23. y se gana.

8) No 27. 22. sì N. 20. 16. 11. 14. ó 10. 13. y jugando con cuidado, siempre es el B. mejor juego, porque si jugasse el B. 10. 14. como enseña Garcès, N. 27. 22. 6. 10. N. 24. 20. con que se desvarata todo; y aunque puede ser tablas, à poco descuido se puede perder, por ir poco firme.

BUELTA VI.

A la jugada 4. no 32. 28. sì 24. 20. como se sigue:

1) N. 23.19.10.14. N. 19.10.5.14. N. 28.23.1.5. N. 24.20.12.16. N. 22.19.6.10. N. 32.28.11.15. N. 20.11.16.20. N. 23.16.14.32. y se gana.

2) No 32.28. sì N. 31.28. 7.12. N. 28. 24. 9. 13. N. 27.22.5.9. N. 21.18.14.21. N. 25.18.12.15. N. 19.12.8.15. N. 26.21.13.17. N. 30.26.10.13. y se gana.

3) No 32. 28. ni 31. 28. sì N. 21.18.14.21. N. 25. 18. 7. 12. y se gana.

4) Y si à la jugada 5. no 22.19. sì N. 32. 28. 14. 19. N. 22.15.7.12. N. 27.22.12.19. N. 23 7.16.32. y se gana.

5) No 27.22. sì N. 26.22.12.26. N. 29. 22. 5. 10. N. 28.24.8.12. N. 21.18.4.8. N. 22. 19. 10.14. N. 19.10.6.22. N. 27. 18. 9. 13. N. 18. 9. 2. 5. N. 9. 2. 3. 7. N. 2. 15.12. 28. N. 20.15.28.32. N. 25. 21. 32. 19. y se gana.

6) No 22. 19. sì N. 30.26.10.14. N. 26.21.14.19. N. 23.7. 16. 30. N.21.17. 12. 15. N.7.4.3. 7. y se gana.

7) No 30. 26. sì N. 23.19. (que es la mejor) 16.23. N.27.20.9.13. N.18.9.11.14. N. 20.16.14. 23. N.16.7.3.12. N.24. 20. 23. 27. N. 30. 23. 2. 5. N. 9. 2. 6. 11. N. 2. 15. 12. 26. N. 20.15.26.30. N.23.20.30.16. N.15. 11. y assi es tablas.

8) Y si quando 9. y 9. que num. 5. jugò el N. 28.24. jugará N.22.19.4.7. (y no 8.12. como el Valen-

cia-

ciano, que se pierde jugando el N. 20. 15. 11. 20. N. 19. 15.) N. 21. 18. 10. 14. N. 19. 10. 6. 22. N. 27. 18. 9. 13. N. 18. 9. 2. 5. N. 9. 2. 7. 12. N. 2. 15. 12. 19. N. 23. 14. 16. 32. y se gana.

9) Y si quando 9. y 9. no 21. 18. sì N. 21 17. 11. 14. (y no 10. 13. como enseña Garcès, salida 120. para defenderse de la contrapuesta en el parentesis del numero passado, haciendo tablas) N. 20. 15. 16. 20. y se gana.

10) No 20. 15. sì N. 19. 15. 7. 12. y donde quiera es ganado.

11) No 20. 15. ni 19. 15. sí N. 28. 24. 7. 12. N. 20. 15. 16. 20. N. 23. 7. 14. 23. N. 27. 20. 3. 19. N. 20. 15. 19. 22. N. 24. 20. 10. 14. N. 20. 16. 6. 11. N. 15. 6. 2. 11. N. 31. 28. 14. 19. N. 25. 21. 22. 26. N. 21. 18. 26. 29. N. 17. 13. 8. 12. N. 16. 7. 19. 23. N. 28. 19. 29. 17. y se gana.

12) Y si quando 9. y 9. que num. passado jugò 20. 15. jugasse N. 27. 22. 9. 13. N. 20. 15. 14. 18. N. 15. 11. 6. 15. N. 30. 26. 18. 27. y 13. 18. y se gana.

13) No 30. 26. sì N. 31. 27. 10. 14. N. 19. 10. 15. 20. y 12. 28. y se gana.

14) No comiò 19. 10. sì N. 17. 10. 3. 7. y 15. 31. y es lo mismo.

BUELTA VII.

A la jugada 3. no 28. 23. sì 22. 19. como se sigue:

1) N. 23. 19. 10. 14. N. 19. 10. 5. 14. N. 22. 19. 14. 23. N. 28. 19. 1. 5. N. 32. 28. 5. 10. N. 28. 23. 11. 15. N. 27. 22. 10. 13. N. 21. 18. 7. 11. N. 26. 21. 13. 17.

N. 30.26.12.16. N.19.12.8.15. N.23.19.16.20. N. 19.12.20.23. à dama, y se gana.

2) No 23.19. si N. 22.19.15.22. N. 26. 19. 17.26. N. 29.22.6.10. N. 25.21. 10. 13. N. 21.17.2.6. N. 17.10.6.13. N. 19.14.16.20. y se gana.

3) No 19. 14. si N. 31.27.13.17. N. 18. 13. 9. 18. N. 22.13.17.21. N.13.10.21.26. N.10.5.26.29. N. 27.22.11.15. N. 19.12.29.1. y se gana.

4) No 27.22. si N. 5.1.29.8. N.27.22.8.29.N. 23. 20.16.23. N. 1.32.29.19. y se gana.

5) Y si quando 10.y 10.no 30.26. si N.19.14.17.26. N. 14.7.4.11. N. 30.21.12.16. N. 23.19. 6.10. N. 19.12. 8. 15. N. 31. 27. 11. 14. y 2. 6. y se gana.

6) No 31. 27. si N. 21.17.16.20. N. 31.28.10.14. N. 25. 21. 14. 19. y se gana.

SALIDA QUINTA.

1) B. 10.14.23.19. B. 14.23.28.19. B. 5. 10.32.28. B. 12.16.28.23. B. 8.12.21.17. B. 11.15.25.21. B. 7. 11.21. 18. B. 4. 8. 23. 20. B. 16.23.27.20. B. 12.16.19.12. B. 8. 15.32.27. B. 16.23.27.20. B. 10.14.20.16. B. 14. 21.16.12. B. 3. 7. 12. 3. B. 6. 10. 3. 13. B. 9. 27. 30. 23. B. 21. 30. y se gana.

2) Y si quando 8. y 8. no 20.16. si 29.25. B. 14.21. 25.18. B.6.10.20.16. B. 3.7.30.27. B.10.14.18. 13. B. 9.18.22.13. B. 14.18.13.10. B.11.14.17. 13. B. 15.19. y se gana.

3) No 17.13. si 26.22. B. 18.21.22.18. B.14.19.18.

B.

B. 21.26.16.12. B. 7. 16.14.11. B. 26.29.11. 7. B. 19. 22. 27. 18. B. 15. 20. y ſe gana llevando quatro piezas.

4) No 11. 7. sì 10. 6. B. 29.25.6.3. B. 25.4. 3. 12. B. 16.20.27.22. B. 19.26.12.29. B.10.23.24.20. B. 23.28. 20.16. B. 28.31. y ſe gana.

5) Y ſi quando 6. y 6. no 17. 13. ni 26.22. sì 27.23. B. 14.19.23.14. B.18.21.26.22. B.21.26.16.12. B. 7. 16.14.11. B. 26.29.10. 6. B. 29. 19. 6. 3. B. 19.14. 3.12. B. 14.4. 12. 19. B. 4. 8. 19. 29. B. 2. 6. 17. 13. B. 16. 20. y ſe gana.

6) No 17.13. sì 29.25. B. 6. 10.25. 4. B. 8.22.4.21. B. 22. 18. y ſe gana.

7) No 4.21. sì 4.11. B.22.15.11.20. B.16.23.24.20. B. 23.27.20.15. B. 27.31.15.11. B. 31.9.11. 7. B. 9. 18. 7. 4. B. 18. 11. y ſe gana.

8) No 4.21. ni 4. 11. sì 4.8. B. 22.15. y ſe gana.

9) No 4.8. sì 4.7. B. 16. 20. y ſiempre ſe gana.

BUELTA I.

A la jugada 13. no 20.16. ni 29.25. como en los dos primeros numeros, sì 26.21. como ſe ſigue:

1) B. 10.14.23.19. B. 14.23.28.19. B. 5. 10.32.28. B. 12.16.28.23. B. 8. 12.21.17. B. 11.15.25.21. B. 7.11.21.18. B. 4. 8. 23. 20. B. 16. 23.27.20. B.12.16.19.12. B. 8. 15.31.27. B. 16.23.27.20. B. 10.14.26.21. B. 1. 5. 29.25. B. 5. 10. 20.16. B. 15.20.24.15. B. 11.20.18.11. B. 6. 15.16.12. B. 3. 7. 12. 3. B. 27. 23. 3. 13. B. 9. 27. y ſe gana.

2) Y ſi quando 8. y 8. no 20. 16. sì 30.27. ò 30.26.

B. 15. 19. y 10. 13. y ſe gana.

3) Y ſi quando 8. y 8. no 29. 25. ſi 20. 16. B. 3. 7. 30. 27. B. 6. 10. 29. 25. B. 14. 19. 18. 13. B. 19. 26. 13. 6. B. 15. 20. 24. 15. B. 11. 20. y 26. 29. y ſe gana.

4) No 29. 25. ſi 16. 12. B. 7. 16. 27. 23. B. 2. 6. (forzoſo) 29. 25. B. 15. 20. 24. 15. B. 11. 27. 18. 2. B. 27. 31. 21. 18. B. 10. 14. 18. 11. B. 31. 4. 17. 13. y aſsi es tablas.

BUELTA II.

A la jugada 6. quando 11. y 11. no 25. 21. ſi 26. 21. como ſe ſigue:

1) B. 10. 14. 23. 19. B. 14. 23. 28. 19. B. 5. 10. 32. 28. B. 12. 16. 28. 23. B. 8. 12. 21. 17. B. 11. 15. 26. 21. B. 1. 5. 21. 18. B. 7. 11. 31. 28. B. 3. 7. y ſe gana.

2) No 31. 28. ſi 18. 13. B. 9. 18. 22. 13. B. 15. 22. 27. 18. B. 5. 9. 23. 19. B. 3. 7. y ſe gana.

3) No 23. 19. ſi 30. 27. B. 11. 14. 18. 11. B. 9. 18. 29. 26. B. 6. 15. 26. 22. B. 10. 14. 22. 13. B. 4. 8. 31. 28. B. 3. 6. 25. 21. B. 14. 19. y 6. 10. y ſe gana.

4) No 31. 28. ſi 13. 10. B. 15. 20. 24. 15. B. 12. 28. 31. 24 B. 14. 19. 17. 13. B. 19. 23. 27. 20. B. 16. 23. 13. 9. B. 23. 28. 9. 5. B. 2. 9. 10. 5. B. 9. 13. 5. 2. B. 13. 18. y ſe gana.

5) Mas ſi el N. no hicieſſe dama jugando 5. 2. ſi 25. 21. B. 13. 17. 5. 1. y es tablas.

6) No 13. 17. ſi B. 28. 32. 5. 2. B. 13. 17. 2. 15. y es tablas.

7) No 13. 17. ſi B. 32. 19. 2. 20. y teniendo cuidado, que

que no passe el peon de 13. siempre es tablas. Est juego tiene la contra siguiente:

CONTRA.

8) A la jugada 8. quando 11. y 11. si no jugasse el N 31.28.ni 18.13. si 25.21.B. 4.8.29.25.B. 15.20 24.15. B. 11.20.30.26. B. 3. 7. 18. 13. B. 9.18 21.14. B. 20.24.26.21.B. 6.11.27.18.B. 12.15 19.3. B. 10.26.31.28.B. 24.31.17.13. B. 31.22 23.20. B. 16. 23.13.9. B. 22. 13. 3.6. llevando quatro piezas B. 2. 11. 9. 2. y gana el N. mas esta contra de Carcès tiene facil defensa, y es poco seguro, como dirà la recontra siguiente:

RECONTRA.

9) Quando 10. y 10. no juegue el B. 3. 7. como enseña Garcès, si B. 20. 24. y donde quiera es mejor juego el B. y se puede ganar.

BUELTA III.

A la jugada 5. no 21. 17. si 21. 18. como se sigue:

1) B. 10.14.23.19. B. 14.23.28.19. B. 5.20.32.28 B. 12.16.28.23. B. 8.12.21.18. B. 11.15.25.21 B. 7. 11. 21. 17. B. 1. 5. 26.21. B. 4. 8. 29.25 B. 15.20.24.15. B. 11.20.18.13. B. 9.18.22.13 B. 12.15.19.12. B. 8.15.13.9. B. 10.14.21.18 B. 14.21.25.18. B. 5. 10. 18.13. B. 3.7. 30.26 B. 7. 11.26.22. B. 20.24.23.19. B. 15.20.19.15 B. 20.23.27.20. B. 16.23.15.12. B. 11.15.12.7 B. 24.28.31.24. B. 2.5.9.2 B. 23.28.2.20.B. 28

31.13.6. B. 31.27. y llevando 4. piezas, ſe gana.

2) Y ſi quando 6. y 6. no 12. 7. ſi 12. 8. B. 23.28.8. 4. B. 28. 32. y es tablas.

3) Y ſi à la jugada 6. de eſta buelta, no 25.21. ſi 18.14. B. 1. 5. 25. 21. B. 6. 11. 21.17. B. 11.18.22. 6. B. 3. 10.27.22. B. 2. 6. 26. 21. B. 6. 11.21. 18. B. 16.20.23.16. B. 11. 14. 18. 11. B. 7. 23. y ſe gana.

4) Y ſi quando 9. y 9. no 21.18. ſi 29.25. B. 11.14. 31.27. B. 14.18. (y no 7. 11. como enſeña Garcès en las ſalidas 108. y 109. de ſu libro) 22.6. B. 15. 31. 6. 2. (forzoſo) B. 5. 10. 2. 5. B. 9. 13. 5. 8. B. 31.28. 17.10. B. 28. 1. y aſsi es tablas.

5) Y ſi à la jugada 11. de eſta buelta, no 18.13. ſi 30. 26. B. 20. 24. como en la recontra de la buelta paſſada, y no ſe deſcuide el N. ſi quiere hacerlo tablas.

JUEGO DE POSTRE EN ESTA SALIDA.

1) N. 23.19.10.14. N. 19.10.5.14. N. 28.23. 1. 5. N. 21.17.5.10. N.25.21.12.15. N.22.18.15.19. N. 32.28.8.12. N.27.22.12.16. N.22.15.11.27. N. 30.23.6.11. N. 31.27. 7.12. N. 27. 22. 4. 8. (y no 12. 15. como el Valenciano, que ſe pierde jugando el N.17.13.10.17.N.22.19.15.22.N.26. 10.17.26. N. 29.22.) N. 24.20.10.13. N. 17.10. 2.6. N. 10.1.12.15. N. 1.12.8.31. y ſe gana.

2) Y ſi quando 9. y 9. no 24.20. ſi N. 22.19. 2. 6. N. 26.22.16.20. N. 23.7.14.32. N. 7. 4. 19.13. y ſe gana.

3) Mas si quando 9. y 9. no 26.22. como enseña Garcès salida 108. sì N.19.15.11.27. N. 18.2.27.31. N. 28.23.31.28. N. 24.20.28.25. N. 2.5.16.23. N. 5. 32. y assi es tablas.

BUELTA I.

A la jugada 7. no 32. 28. sì 23. 20. como se sigue:

1) N. 23.19.10.14. N. 19.10. 5.14. N. 28.23.1.5. N. 21.17.5.10. N.25.21.12.15. N.22.18.15.19. N.23.20.19.22. N.26.19.14.23.N.20.15.11.20. N. 24.15.7.12. N. 27.20.12.19. N. 18.14. 2. 5. N. 20.15.4.7. N. 31.27.19.23. N. 27.20.10.19. N. 21.18.19.23. N. 29.26.5.10. N.26.22.7.12. N. 30.26.12.19. N. 22.15.10.13. y se gana.

2) No 30. 26. sì N. 22.19.10.13. N. 17.10. 6. 22. N. 20.16.22.27. N. 16.7.3.12. N. 15.11.27.31. N. 11.7. (que es la mejor) 12.15. N. 19.12.8.15. y se gana.

3) Y si quando 10. y 10. que trocò 20. 15. jugarà N. 20.16.10.13. N.17.10.6.22. N.27.18.11.15. N. 31.28.23.27. N.30.23.15.20. N.24.15.7.12. y se gana.

4) No 31. 28. sì N. 31. 27. 23. 28. y es lo mismo.

5) No 31. 28. ni 31. 27. sì N. 21. 17. 2. 6. N. 29. 25.6.10.N. 30.26.10.14. N. 18.11.7.14. N.26. 21.14. 18. N. 21.14.23.27. N. 31. 22.8. 12. y se gana.

6) Y si quando 10. y 10. que comiò 17. 10. comiera N. 27.20.13.22.N.20.15.11.20.N.24.15.22.26.

N.

N. 29. 22. 7. 12. y se gana.

7) No 20. 15. sì N. 30. 26. 8. 12. N. 26. 19. 11. 15. N. 20. 11. 6. 22. N. 32. 28. 12. 15. N. 28. 23. 15. 19. N. 23. 14. 7. 12. y se gana.

8) No 32. 28. sì N. 21. 18. 12. 15. N. 32. 28. 4. 8. N. 17. 13. 3. 6. N. 28. 23. 15. 20. y 6. 10. y se gana.

9) No 32. 28. sì N. 17. 13. 3. 6. N. 32. 28. 4. 8. N. 28. 23. 15. 20. y 6. 10. y es el mismo lance.

BUELTA II.

A la jugada 5. no 25. 21. sì 32. 28. como se sigue:

1) N. 23. 19. 10. 14. N. 19. 10. 5. 14. N. 28. 23. 1. 5. N. 21. 17. 5. 10. N. 32. 28. 12. 15. N. 23. 20. 7. 12. N. 20. 16. 3. 7. N. 25. 21. 15. 19. N. 22. 15. 12. 19. N. 27. 23. 9. 13. N. 24. 20. 13. 18. N. 20. 15. 11. 27. N. 31. 13. 19. 22. y se gana.

2) No 31. 13. sì N. 31. 15. 18. 25. N. 28. 24. 14. 18. y donde quiera se gana.

3) Y si quando 10. y 10. no. 20. 15. sì N. 26. 22. 19. 26. N. 29. 13. 14. 19. N. 23. 5. 2. 25. N. 17. 13. 25. 29. N. 28. 23. 11. 14. N. 13. 9. 6. 11. y se gana.

4) Y si quando 11. y 11. no 25. 21. sì N. 26. 21. 15. 19. N. 22. 15. 12. 19. N. 27. 23. 9. 13. N. 31. 27. 13. 18. N. 30. 26. 2. 5. N. 24. 20. 5. 9. N. 26. 22. 19. 26. N. 29. 13. 9. 18. N. 28. 24. 8. 12. N. 23. 19. 14. 30. N. 21. 5. 12. 15. N. 5. 1. 7. 12. y bien jugado, es tablas.

BUELTA III.

Otra vez à la jugada 5. en que puede diferenciar el B. no jugando 12. 15. sì 12. 16. como se sigue:

1) N. 23.19.10.14. N. 19.10.5.14. N. 28.23.1.5. N. 21.17.5.10. N.25.21.12.16. N.32.28.11.15. N. 22.18.6.11. N. 26.22.2.5. N. 30.26.9.13. N. 18.2.10.13. N.17.10.14.19. N.23.14.11.25. N.2.20.16.32. N. 10.6.3.10. y se gana.

2) Y si quando 11. y 11. no 30.26. sì 29.25. (que es la mejor) B.8.12. N. 18.13.9.18. N. 22.6.3.10. N. 21.18.14.21. N. 25.18.5.9. N. 27.22.10.14. N. 17.13.14.21. N.13.10.21.25. N.10.5.11.14. N. 30.27.15.19. N. 22.8.25.29. y se gana.

3) No 30.27. sì N. 30. 26. 9. 13. N. 26.21.13.17. N. 24.20.15.24. N. 5. 1. 17.26. N. 1. 8. 26.30. N. 8. 12.30.20. N. 12. 3. 25. 29. y se gana.

4) Y si quando 11. y 11. que num. 2. trocò 18. 13. jugasse N. 30.26. 4. 8. N. 18.13.9. 18. N. 22.6. 3. 10. N. 27.22.5.9. N. 22.18.15.19. N. 31.27. 12.15. N. 27.22.7.12. N.24.20.15.31. N. 22.6. 31.13. N. 6. 3. 13. 31. y se gana.

5) No 6. 3. sí N. 6. 2. 13. 31. N. 2.5. (forzoso) 12. 15. y se gana.

6) Mas si à la jugada 6. de ésta buelta, no 32. 28. sì N. 22.18.7.12. N. 26.22.12.15. N.32.28.15.20. N. 24.15.11.20. N. 18.11.6.15. N. 28.24.3.6. N. 22.19.15.22. N. 24.15.4.7. N. 27.18.7.11. N. 23.19.11.20. N.29.25.20.23. N.18.13.9.18. N. 21. 5. 2. 9. N. 19.14.16.20. N. 14.10.6.13. N. 17.10.20.24. N.10.5.24.28. N.31.24.23.28.

N.

N. 24. 20. 8. 12. N. 20. 16. 28. 32. y es tablas.

7) No 20. 16. sì N. 5. 1. 28. 31. N. 20. 16. 31. 18. y es tablas.

8) No 20. 16. sí N. 1. 14. 31. 13. y teniendo cuidado, que no paſſe el peon de 20. ſiempre es tablas, como ſe dixo en el juego de mano de eſta ſalida, buelta 2. num. 7.

SALIDA SEXTA.

1) B. 10. 14. 23. 19. B. 14. 23. 28. 19. B. 5. 10. 32. 28. B. 12. 16. 28. 23. B. 1. 5. 19. 15. B. 11. 20. 24. 15. B. 7. 11. 23. 20. B. 16. 23. 27. 20. B. 9. 13. 21. 18. B. 5. 9. 25. 21. B. 13. 17. 30. 27. B. 3. 7. 27. 23. B. 7. 12. 31. 28. B. 12. 19. 23. 5. B. 11. 14. 18. 11. B. 6. 31. 22. 19. B. 31. 28. y ſe gana.

2) No 22. 19. sì 21. 18. B. 31. 24. y 24. 11. y ſe gana.

3) Y ſi quando comiò 23. 5. comiera 23. 7. B. 4. 11. 28. 24. B. 10. 13. 20. 15. B. 11. 20. 24. 15. B. 6. 11. 15. 6. B. 2. 11. y ſe gana.

4) No 28. 24. sì 20. 16. B. 10. 14. 28. 23. B. 6. 10. 22. 19. B. 2. 5. 29. 25. B. 10. 13. 19. 1. B. 13. 29. 21. 18. y aſsi puede ſer tablas.

BUELTA 1.

A la jugada 11. no 30. 27. sì 22. 19. como ſe ſigue:

1) B. 10. 14. 23. 19. B. 14. 23. 28. 19. B. 5. 10. 32. 28. B. 12. 16. 28. 23. B. 1. 5. 19. 15. B. 11. 20. 24. 15. B. 7. 11. 23. 20. B. 16. 23. 27. 20. B. 9. 13. 21. 18.

B.

B. 5. 9. 25. 21. B. 13. 17. 22. 19. B. 3. 7. 20. 16. B. 11. 20. 18. 14. B. 2. 5. 21. 18. B. 20. 23. 26. 21. B. 17. 26. 30. 21. B. 10. 13. 14. 10. B. 13. 22. 10. 14. B. 6. 10. 1. 14. B. 7. 12. y se gana.

2) No comiò 10. 1. sì 10. 3. B. 23. 27. 3. 12. B. 8. 15. 19. 12. B. 27. 30. 21. 17. B. 30. 21. y se gana.

3) Y si quando 8. y 7. no 14. 10. si 21. 17. B. 13. 22. 14. 10. B. 5. 14. 19. 3. B. 22. 27. 31. 22. B. 23. 28. 3. 12. B. 8. 15. y 28. 32. y se gana.

4) Y si quando 9. y 8. no 26. 21. sì 26. 22. B. 8. 12. 31. 27. B. 17. 21. 27. 20. B. 6. 11. 30. 27. B. 21. 25. 27. 23. B. 10. 13. y se gana.

5) No 30. 27. sì 29. 26. B. 21. 25. 19. 15. B. 10. 19. 15. 6. B. 25. 29. 22. 8. B. 29. 3. y se gana.

BUELTA II.

A la jugada 9. no 21. 18. sì 21. 17. como se sigue:

1) B. 10. 14. 23. 19. B. 14. 23. 28. 19. B. 5. 10. 32. 28. B. 12. 16. 28. 23. B. 1. 5. 19. 15. B. 11. 20. 24. 15. B. 7. 11. 23. 20. B. 16. 23. 27. 20. B. 9. 13. 21. 17. B. 5. 9. 26. 21. B. 3. 7. 30. 27. B. 11. 14. 21. 18. B. 14. 21. 25. 18. B. 7. 12. &c. como en el principio de la salida 4.

2) Y si à la jugada 5. no 19. 15. sì 21. 18. B. 10. 13. 26. 21. B. 13. 17. 30. 26. N. 7. 12. 18. 14. B. 11. 18. 21. 14. B. 6. 10. 24. 20. B. 2. 6. 20. 15. B. 3. 7. 32. 28. B. 9. 13. 28. 24. B. 7. 11. 14. 7. B. 4. 20. 24. 15. B. 5. 9. 25. 21. B. 10. 14. 19. 3. B. 12. 28. 21. 18. B. 28. 32. 26. 21. y es tablas.

BUELTA III.

A la jugada 4. no 28. 23. sì 19. 15. como se sigue:

B. 10.14.23.19. B. 14.23.28.19. B. 5.10.32.28.
B. 12.16.19.15. B. 11.20.24.15. B. 7.11.28.24.
B. 11.20.24.15. B. 3. 7. 31.28. B. 7. 11.28.24.
B. 11.20.24.15. B. 4. 7. 27.23. B. 7. 11.15.12.
B. 8.15.23.19. B. 15.20.19.15. B. 20.23.15.12.
B. 23. 28. 12. 7. B. 28. 31. y se puede ganar.

JUEGO DE POSTRE EN ESTA SALIDA.

1) N. 23.19.10.14. N. 19.10.5.14. N. 28.23. 1.5.
N. 21.17.5.10. N. 32.28.12.15. N. 26.21.8.12.
N. 21.18.14.21. N.25.18.10.14. N.18.13.9.18.
N. 22.13.6.10. N. 13.6. 3.10. N. 27.22.12.16.
N. 30.26.4.8. N. 17.13.10.17. N. 22.19.15.22.
N. 26.10.11.14. N. 31.27.14.18. N. 24.20.2.6.
N. 10.3.17.21. N. 3.12. 8. 31. y se gana.
2) No 24.20. sì 23. 19. y es el mismo lance.
3) No 23.19. sì N. 29. 26.18.21. N. 27.22.21.30.
N.22.19.30.20.N.24.15.17.21.N.19.14.21.26.
N. 15.11. 7. 12. N. 11. 7.26.30. N. 7. 4. 30.17.
N. 10.6.2.18. N. 4.25.16.20. y se gana.
4) Y si el N. no hiciesse su dama en 4. sì en 3. B. 30.
21. N.10.5.2.9. N.14.10.12.15. N.10.5.15.19.
y bien defendido, es tablas.

BUELTA I.

A la jugada 6. no 26. 21. sì 23. 20. como se sigue:

1)

1) N. 23.19.10.14. N. 19.10.5. 14. N. 28.23.1.5. N. 21.17.5.10. N. 32.28.12.15. N. 23.20.7.12. N. 20. 16. 3. 7. N. 25. 21. 15. 19. &c. como en la buelta 5. de la salida passada en el juego de postre.

BUELTA II.

A la jugada 5. en que puede diferenciar el B. no jugando 12. 15. si 14. 18. como se sigue:

1) N. 23.19.10.14. N. 19.10.5.14. N. 28. 23.1.5. N. 21.17.5.10. N. 32.28.14.18. N.22.13.9.18. N. 26.22.10.13. N 17.10.6.13. N. 24.20.12.16. N. 28.24. 7.12. N. 30.26.3.6. N. 26.21.11.15. N. 21.14.15.19.N.22.15.12.28.N.14.10.16.30. N. 10. 3. 30. 16. N. 3. 17. 2. 6. N. 17. 3. 4. 7. N. 3. 12. 8. 15. y se gana.

2) Y si quando 9. y 9. no 26.21. si N. 22.19.12.15. N. 19.12.8.15.N.27.22.18.27. N.31.22.13.18. N. 22.13.11.14. N.20.11.6.15. N.26.21.15.19. N.21.18.19.28.N.18.11.28.32.N.24.20.16.23. N.13. 10. 2. 5. N. 10. 1. 4. 8. N. 1. 28. 32. 4. y se gana.

3) Y si quando 8. y 8. no 27.22. si N. 26.22. 6.10. N. 22.19.15.22. N. 25.21.18.25. N. 27.9. 4. 7. N. 31.27.7.12. N.27.22.10.13.N.22.19.13.17. y se gana.

4) Otra vez 8. y 8. no 27.22. ni 26.22. si N.26.21. 15.19. N. 21.7.19.28. N. 7. 3. 16.30. N. 3.17. 30.23. N. 24.20.23. 16. N. 31. 24. 2 6. N. 17. 3. 4. 7. y assi es tablas.

SA-

SALIDA SEPTIMA.

1) B.10.14.22.18. B. 5. 10.23.20. B. 12.15.27.22. B.1.5.20. 16. B. 14.19.21.17. B. 10. 14. 25. 21. B. 5. 10.30.27. B. 8. 12. 24. 20. B.15.24.22. 8. B. 14.19.29.25.B.10.13. y se gana.

2) No 29. 25. sì.28. 23. B.19.28. 32. 23. B. 24.28. y 10.13. y se gana.

3) No 28.23. sí 27.23.B. 19. 22.26.19.B.10.13.17. 10.B.6.22.21.17.B.9.13. y 22.27. y se gana.

4) No 27.23. sì 27. 22.B. 19.23.28.19.B.11.14.18. 11. B.7.23.22.19.B.6. 11.21.18.B.24.28.31.24. B.23.27.19.15.B. 11.20.24.15.B. 27. 30.26. 22. B.30.21.15.12. B.21.11.29.25.B.10.14.y 14.18. y es buen juego, aunque puede ser tablas.

5) No 27.22.sì 26.22. B.19.26. 29.22. B.11.15.28. 23.B.24.28. y 15. 20. y 7. 12. y se gana.

6) No 28.23.sì 27.23.B.15.20.23.19.B.6.11.19.15. B. 2. 6. y 20.23. y es ganado.

BUELTA I.

A la jugada 8. no 24. 20. sí 29. 25. como se sigue:

1) B. 10.14.22.18. B. 5. 10.23.20. B.12.15.27.22. B. 1. 5. 20. 16. B. 14. 19. 21. 17. B. 10. 14. 25. 21. B. 5. 10. 30. 27. B. 8. 12. 29. 25. B. 10. 13. y se gana.

BUELTA II.

Otra vez à la jugada 8.no 24.20. ni 29.25.sì 28.23. como se sigue:

1) B. 10.14.22.18. B. 5. 10.23.20.B.12.15.20. 16. B. 1. 5. 27. 22. B.14.19. 21. 17.B.10.14.25.21. B. 5. 10. 30. 27. B.8.12.28.23. B. 19.28.32.23. B. 4. 8. 23. 20. B. 10. 13. 17. 10.B.6.13.27.23. (forzoso) B. 2. 6. 22.19.B.13.22. (forzoso) 19. 10. B. 6. 13. 26. 19. B. 15. 22. 21. 17. B. 13. 18. 17. 13. B. 22. 26. y se gana.

2) Y si quando 10. y 10.no 22. 19. sì 31.28.B.6. 10. y se gana.

3) No 31.28.sì 23.19.B.14.23. 18.14.B.11.27.20.4. B. 27. 30.16. 7. B.3.12.4.14. B. 6. 11. y 30. 23. y es ganado.

4) No 4. 14. sì 21. 18. B. 30. 14. 4. 21. B. 23. 28. y se puede ganar.

5) Y si à la jugada 10. no 23.20. sí 22.19. B.15.22. 26. 19. B.10. 13. 19. 10. B. 13. 22. 27.18.B.6. 22. 21. 18. B. 12. 15. y se gana, como se verà en los dos numeros siguientes.

6) Y si quando 10. y 10. que comiò 19.10. comiesse 17.10.B.6.22.27.18.B.2. 6.19.10.B. 6. 22.21. 18. B.12.15.23.20.B.15.19.20.15. B. 11.20.24. 15.B.19.23.18.14.B.22.26. y 7. 11. y se gana.

7) Y si quando 7. y 6. no 23. 20. sì 23. 19. B. 8. 12. y donde quiera se gana.

BUELTA III.

Otra vez à la jugada 8. no 24. 20. ni 29. 25. ni 28. 23. sì 27. 23. como se sigue:

1) B. 10.14.22.18. B. 5.10.23.20. B. 12.15.20.16. B. 1.5. 27.22. B. 14.19.21.17. B. 10.14.25.21. B. 5. 10.30.27. B. 8. 12. 27.23. B. 9. 13. 18.9. B. 4. 8. 22. 18. B. 19.22.26.19. B. 15.22.23.20. B. 22. 26. 29. 22. B. 14. 19.22.15. B. 12. 19. y donde quiera es ganado.

2) No 23.20. sì 23.19. B.14.23.28.19. B.12.15.19. 12. B. 8.15.29.25. B. 10.14.17.13.B. 22.26.21. 17. B. 14.21.25.18. B.26.29.18.14. B.11.18.13. 10. B.6. 13.17.10. B. 18. 22. y donde quiera se gana.

3) Y si à la jugada 10 de esta buelta, no 22. 18. sì 29.25. B. 15.20.22.15. B.20.27.31.22. B.12.19. 22.15. B. 11.20.24.15. B. 14.19.15.11. B. 6.15. 21.18. B.7. 11. y es ganado.

4) No 15.11. sì 16.12. B. 7.16.28.23. B. 19.28.32. 23. B. 10. 14. 26. 22. B. 14. 19. y 6. 11. y se gana.

5) No 26.22.sì 17.13. B.14.18.21.14.B.6.11.15.6. B. 3.28.13.10. B. 28.32.9.5. B. 2.9. y se gana.

6) Otra vez à la jugada 10. no 22.18. ni 29.25. sì 21. 18. B. 14.30.23.5. B.15.20.24.15. B. 12.26.29. 22. B. 11. 14. y jugando con cuidado, donde quiera se gana.

7) Otra vez à la jugada 10. no 22. 18. ni 29. 25. ni 21.18 sì 23.20. B. 19.23.28.19. B.14.23.22.18. B. 10.13.17.10. B. 6. 22. 26. 19. B. 15. 22. y es ganado.

8)

8) Y ſi quando 11.y 10. no 22.18. sì 21.18. B. 15.19. 22.15. B. 12.19. y donde quiera ſe gana.
9) No 21.18. sì 22.19. B. 15.22.26.19. B. 11.14. y 23.27. y es buen juego, aunque puede ſer tablas.

BUELTA IV.

A la jugada 7. no 30. 27. sì 31. 27. como ſe ſigue:
1) B. 10.14.22.18. B. 5.10.23.20. B. 12.15.20.16. B. 1. 5. 27.22. B. 14.19.21.17. B. 10.14.25.21. B. 5.10.31.27. B. 15.20.24.15. B. 11.20.18.11. B. 7.14.22.15. B. 20. 24. 28. 23. B. 24.28. y ſe gana.

BUELTA V.

Otra vez à la jugada 7. no 30.27. ni 31.27. sì 29.25. como ſe ſigue:
1) B. 10.14.22.18. B. 5.10.23.20. B. 12.15.20.16. B. 1. 5. 27.22. B. 14.19.21.17. B. 10.14.25.21. B. 5.10.29.25. B. 8. 12.28.23. B. 19. 28.32.23. B. 15.19. y 10.13. y ſe gana.
2) No 28.23. sí 31.27. B. 15.20.24.8. B. 10.13.17. 10. B. 6.13.22.6. B. 13.31. y ſe gana.
3) No 28.23. ni 31. 27. sì 17. 13. B. 10.17.24.20. B. 15.24.22. 8. B. 6. 10.30.27. B. 10.13.27.22. B. 14. 19. y ſe gana.
4) No 30.27.sì 26.22. B.17.26.30.21. B.2.6.28.23. B. 10.13.21.17. B. 14. 21. 25. 18. B. 6. 10. y ſe gana.
5) No comiò 25.18. sì 17.10. B. 6.13.25.18. B. 13. 17.22.19. B.17.21.19.14. B.21.26.14.10. B. 26. 30.10.5. B. 30.20.5.1.y aſsi puede ſer tablas, mas no ſe deſcuide el N.

BUELTA VI.

A la jugada 5. no 21. 17. sì 31. 27. como se sigue:

1) B. 10.14.22.18. B. 5.10.23.20. B. 12.15.20.16. B. 1. 5. 27.22. B. 14.19.31.27. B. 15.20.24.15. B. 11.20.22.15. B. 20.24.28.23. B. 7. 12.16. 7. B. 3. 28. 32. 23. B. 24. 28. y se gana.

2) No comiò 24. 15. sì 22.15. B. 8. 12.15.8. B. 10. 13.24.15. B.13.31.28.24. B.11.20.24.15. B.31. 28. y 7. 12. y se gana.

3) Y si quando 9. y 10. no 28.24. sì 21.17.B.11.20. 25.21. B.31.24.32.28. B.24.31.21.18. B.31.13. 17.1. y assi gana el N. dice Garcès, salida 79. mas à mi me parece tablas sin mudar jugada, prosiguiendo el B.20.24.26.22.B.9.13.29.25.B.2.5. y assi se gana.

4) No 29.15.sì 1. 32. B.6.11.29.25. B.11.14.y 24. 28. y es tablas.

5) Y si quando 7.y 6. no 26.22.sì 26.21.B.9.13.21. 17. B. 13. 18. 1. 32. B. 18. 22. 29.25. B. 6. 11. 17.13. B. 11.15.13. 9. B. 15.20.32.1. B. 22.27. y siempre parece tablas.

BUELTA VII.

Otra vez à la jugada 5. no 21.17. ni 31.27. sì 28.23. como se sigue:

1) B. 10.14.22.18.B. 5. 10.23.20. B. 12.15.20.16. B. 1. 5. 27.22. B. 14.19.28.23. B. 19.28.32.23. B. 15.20.24.15. B.11.27.30.23. B.10.13.21.17. B. 5. 10.23.19. B. 7.11.31.28. B. 11.15.19.12. B.

B. 8. 15.28.24. B. 6.11.25.21. ò 26.21. B. 3. 7. 29. 25. ò 29. 26. B. 15.19.22. 6. B. 13. 29. y ſe gana.

2) Y ſi quando 9. y 9. no 21.17. ſi 23.19. B. 13.17. 19.14. B. 6. 11.22.19. B. 8. 12.31. 27. B. 3. 6. 27. 23. B. 6. 10. y ſe gana.

3) No 19.14. ſi 31.28. B. 6.11.28.24. B.3.6.24.20. B. 5.10.19.14. B. 10.19.22.15. B. 9. 13. 18. 9. B. 11. 14. y ſe gana.

BUELTA VIII.

A la jugada 4. no 27. 22. ſi 28. 23. como ſe ſigue:

1) B.10.14.22.18. B. 5. 10.23.20. B. 12.15.20.16. B. 1. 5. 28.23. B. 15.19.32.28. B. 10.13.21.17. B. 13.22.27.18. B. 14.21.25.18. B. 6.10.23.14. B. 10.19.31.27. B. 8. 12.27.23. B. 3. 6. 23. 14. B. 6. 10.30.27. B. 10.19.26.23. B. 2. 6. 23. 14. B. 6. 10. 26.22. B. 10.26.29.22. B. 5. 10.28.23. B. 10.14.17.13. B. 14.21.13.10. B. 21 26.10. 5. B. 26.29. 5. 2. B. 29.32. 2. 8. B. 32. 10. y 10.3. y ſe gana.

2) Y ſi à la jugada 6. no 21.17. ſi 27.22. B.5.10.22. 15. B. 11.27.18.11. B. 6.15.31.22. B. 13.17.22. 19. B.15.22.26.19. B.17.26.29.22. B.2.6.25.21. B. 6. 11.21.17. B. 11.15.19.12. B. 8. 15.28.23. B. 10.14.30.26. B. 14.19. y 7. 12. y ſe gana.

3) No 30.26. ſi 30.27. B.15.20.24.15. B.14.19.23. 14. B. 7. 11. 3. 26. y ſe gana.

4) No 30.27. ſi 23.20. B. 15.19. 22.15. B.14. 19. y ſe gana.

5) Y ſi quando 7. y 7. que num. 2. jugò 25. 21. ju-

garà 28.23. B. 10.13.25.21. B.13.18.22.13. B.9. 25. y ſe gana.

6) No 22.13. sì 21.14. B. 7. 12. y ſe gana.

7) Y ſi quando 7. y 7. que num. 5. jugò 25. 21. jugarà 23. 20. B. 13. 18. 22. 13. B. 9. 18. 30. 27. B. 6. 10. 20.15. B. 10.13.16.12. B. 7. 16.19.14. B. 13.17.14.10. B. 17.21.10. 5. B. 21. 26. 5.2. B. 26.29.15.11. B. 29.19. y ſe gana.

8) No 15.11. sì con la dama 2. 11. B. 29.12.11.21. B. 16. 20. y ſe gana.

9) Y ſi quando hizo dama jugando 5. 2. jugaſſe 15.11. B. 26. 29. 5. 1. B. 29. 15. y ſe gana.

10) No 5. 1. sì 5. 2. B. 3. 6. y ſe gana.

11) Y ſi antes de hacer dama el N. jugaſſe 27.23. paſſando el B. à otra dama, con el peon de 18. ſe gana.

12) Y ſi à la jugada 5. de eſta buelta, no 32.28. sì 23. 20. B.19.22.26.19. B. 14.23.27.22. B.10.14.31. 27. B. 14. 19.22.15. B.23.28.32.23. B.7.12.16. 7. B. 3. 28. y ſe gana.

13) Y ſi quando 11. y 11. no 27.22. sì 20.15. B.11. 20.24.15. B. 7. 12.16.7. B 3.19.27.20. B.10.14. 18. 11. B. 6. 24. y ſe gana.

14) Y ſi quando 10. y 10. no 16.7. sì 27. 20. B. 12. 19.20.15. B. 3. 7.32.28. B. 19.22.30.26. B. 22. 27.31.22. B. 7.12.16.7. B.4.20.21.17. B.10 14. 18.11. B. 6.15.22.18. B. 5. 10. y ſe gana.

BUELTA IX.

A la jugada 2. no 23. 20. sì 27. 22. como ſe ſigue:

1)

1) B. 10. 14. 22. 18. B. 5. 10. 27. 22. B. 1. 5. 31. 27. B. 12. 15. 23. 19. B. 14. 23. 28. 12. B. 7. 16. 27. 23. B. 10. 13. 21. 17. B. 5. 10. 23. 19. B. 11. 15. 19. 12. B. 8. 15. 32. 28. B. 6. 11. 28. 23. B. 2. 6. 25. 21. B. 4. 8. 23. 19. B. 16. 20. 19. 12. B. 8. 15. 30. 27. ó 29. 25. B. 15. 19. y es ganado.

2) Y si à la jugada 4. no 23. 19. sì 23. 20. B. 7. 12. 20. 16. B. 3. 7. 28. 23. B. 15. 19. 22. 15. B. 12. 28. 32. 23. B. 9. 13. 18. 9. B. 14. 18. 21. 14. B. 10. 28. y se gana.

3) Y si quando 12. y 12. no 28. 23. sì 21. 17. B 14. 21. 25. 18. B. 15. 19. 22. 15. B. 12. 19. 28. 23. B. 19. 28. 32. 23. B. 8. 12. 27. 22. B. 12. 15. 23. 19. B. 15. 20. 24. 15. B. 11. 20. 19. 15. B. 20. 23. 22. 19. B. 6. 11. 15. 6. B. 2. 11. 18. 14. B. 11. 18. 19. 15. B. 23. 28. y se gana.

4) Y si quando 10. y 10. que trocò 28. 23. jugasse 27. 22. B. 10. 14. (y no 19. 23. que assì se pierde) 22. 15. B. 14. 21. 29. 25. B. 11. 20. 25. 18. B. 7. 11. 24. 15. B. 11. 20. 28. 23. B. 20. 27. 30. 23. B. 5. 10. 23. 19. B. 10. 13. 17. 3. B. 4. 7. 3. 12. B. 8. 29. 18. 14. B. 2. 6. 14. 11. B. 6. 15. 16. 12. B. 29. 25. 12. 8. B. 25. 4. y se gana.

5) Y si quando 7. y 7. no 28. 23. sì 28. 24. B. 20. 23. 26. 22. B. 5. 10. 22. 19. B. 6. 11. 19. 15. B. 11. 20. 24. 15. B. 4. 7. 16. 12. B. 7. 16. 15. 11. B. 10. 14. 17. 13. B. 14. 21. 13. 10. B. 21. 25. 10. 6. B. 25. 29. 6. 3. B. 29. 25. 3. 7. B. 2. 6. 11. 2. B. 25. 4. 2. 5. B. 23. 27. 30. 23. B. 16. 20. 23. 16. B. 8. 12. 16. 7. B. 4. 1. y se gana.

6) Y si quando 9. y 9. que num. 3. jugò 23. 19. jn-

gasse 23. 20. B. 10. 14. 29. 25. B. 14. 21. 25. 18. B. 5. 10. 30. 27. B. 10. 14. 18. 13. B. 9. 18. 22. 13. B. 15. 19. 13. 10. B. 6. 13. 17. 10. B. 11. 15. 20. 11. B. 19. 22. y se gana.

7) No 13. 10. si 20. 15. B. 11. 20. 24. 15. B. 6. 10. 13. 6. B. 2. 20. 27. 22. B. 19. 23. 22. 19. B. 14. 18. 19. 14. B. 18. 21. y se gana.

8) Y si quando 9. y 9. que num. 6. jugò 29. 25. jugasse 26. 21. B. 6. 10. y se puede ganar.

9) Tambien puede el B. no jugar 6. 10. si B. 14. 19. 30. 27. B. 19. 26. 29. 22. B. 5. 10. 27. 23. B. 11. 14. (y no 9. 13. ni 10. 14. como enseña Garcès salida 70. que assi es poco seguro; pues à bien librar, serà tablas) N. 18. 11. B. 7. 14. 20. 11. B. 6. 15. 23. 20. B. 14. 19. 20. 11. B. 19. 26. 24. 20. B. 26. 29. 21. 18. B. 29. 15. y se gana.

10) No 24. 20. si 16. 12. B. 26. 30. 12. 7. B. 10. 13. 17. 10. B. 30. 16. y se gana.

11) No 12. 7. si 21. 18. B. 30. 16. 12. 8. B. 16. 7. y se gana.

12) Y si quando 6. y 6. no 23. 20. si 16. 12. B. 9. 13. y donde quiera se gana.

13) Otra vez 6. y 6. no 23. 20. ni 16. 12. si 22. 18. B. 15. 19. 18. 11. B. 19. 28. 16. 12. B. 28. 31. 24. 20. B. 31. 22. 12. 7. B. 22. 12. y se gana.

No 12. 7. si 12. 8. B. 22. 12. y 12. 7. y siempre se gana.

JUEGO DE POSTRE EN ESTA SALIDA.

1) N. 23. 19. 11. 15. N. 28. 23. 10. 13. N. 21. 18. 6. 11.

N.

N. 32. 28. 13. 17. N. 19. 14. 12. 16. N. 23. 19. 8. 12.
N. 28. 23. 3. 6. N. 26. 21. 17. 26. N. 30. 21. 6. 10.
N. 21. 17. 16. 20. N. 23. 16. 10. 13. N. 17. 10. 9. 13.
N. 18. 9. 11. 18. N. 22. 13. 5. 30. y se gana.

2) Y si quando 11. y 11. no 21. 17. sì N. 29. 26. 9. 13.
N. 18. 9. 11. 18. N. 22. 6. 15. 29. N. 6. 3. 12. 15.
y se gana.

3) Otra vez 11. y 11. no 21. 17. ni 29. 26. sì N. 31.
28. 4. 8. N. 21. 17. y sale el mismo lance.

4) No 21. 17. sì N. 29. 26. 9. 13. N. 18. 9. 11. 18.
N. 22. 6. 15. 29. N. 21. 17. 2. 11. N. 9. 2. 12. 15.
N. 2. 9. 15. 19. y se gana.

BUELTA I.

A la jugada 8. no 26. 21. sì 23. 20. como se sigue:

1) N. 23. 19. 11. 15. N. 28. 23. 10. 13. N. 21. 18. 6. 11.
N. 32. 28. 13. 17. N. 19. 14. 12. 16. N. 23. 19. 8. 12.
N. 28. 23. 3. 6. N. 23. 20. 16. 23. N. 27. 20. 6. 10.
N. 20. 16. 17. 21. N. 26. 17. 9. 13. N. 18. 9. 11. 27.
N. 30. 23. 15. 22. N. 24. 20. 10. 13. N. 17. 10. 5. 14.
y 1. 5. y 5. 10. y se gana.

2) No 24. 20. sì N. 25. 21. 10. 13. N. 17. 10. 5. 14.
y 1. 5. y 5. 10. como num. passado dice, con Canalejas, Garcès salida 142. mas no repararon, que el peon de 25. llega à 13. antes que el B. pueda jugar 5. 10. y se puede perder.

3) Por mejor tengo, que quando el N. en vez de 24. 20. jugò 25. 21. juegue despues el B. 10. 14. N. 17. 13. 14. 19. y 5. 10. y se gana.

4) No 17. 13. sì N. 24. 20. 5. 10. y se gana.

5)

5) No 24. 20. sì N. 23. 20. 14. 19. N. 24. 20. 22. 26. y se gana.

6) No 20. 15. sì N. 21. 18. 12. 15. N. 20. 11. 7. 21. y se gana.

7) No 21. 18. sì N. 17. 13. 19. 23. hacer dama en 30. y es modo de jugar mas firme.

8) Y si à la jugada 10. de esta buelta, no 20. 16. sì N. 26. 21. 17. 26. N. 30. 21. 9. 13. N. 18. 9. 11. 27. N. 31. 22. 10. 13. N. 20. 11. 7. 23. y se gana.

9) Otra vez à la jugada 10. no 20. 16. ni 26. 21. sì N. 30. 27. 17. 21. N. 26. 17. 10. 13. N. 17. 10. 9. 13. N. 18. 9. 11. 18. y coma donde quiera 5. 30. y se gana.

10) Otra vez à la jugada 10. no 20. 16. ni 26. 21. ni 30. 27. sì N. 31. 27. 9. 13. N. 18. 9. 11. 18. N. 22. 6. 15. 31. N. 6. 3. 12. 16. N. 3. 12. 16. 23. N. 24. 20. 23. 28. N. 20. 15. 28. 32. y assi es tablas. Este juego tiene algunas contras, mas de todas puede ser defendido, para no perderlo, como se verà en las siguientes buelras.

BUELTA II.

Ponese la primera contra de Garcès en la salida 146. de su Libro.

1) B. 10. 14. 22. 18. B. 5. 10. 23. 20. B. 12. 15. 27. 22. B. 1. 5. 20. 16. B. 14. 19. 21. 17. B. 10. 14. 25. 21. B. 5. 10. 30. 27. (aqui la contra) B. 15. 20. 22. 15. B. 20. 23. 27. 20. B. 14. 19. 28. 23. B. 19. 28. 32. 23. B. 7. 11. y se gana.

2) No 28. 23. sì 26. 22. B. 19. 26. 29. 22. B. 7. 12. y es el mismo lance.

3)

3) No 26.22. sí 15.12.B. 8. 15.28.23. B. 19.28.32. 23.B.10.14. 26.22.B. 6. 10.31. 27.B. 2.6.29.25. B. 15.19. 22.15. B. 10. 13. y se gana.

4) No 31. 27. sì 29. 25. B. 2. 5. 31. 27.B. 14. 19. y se gana.

5) Y si à la jugada 8. que comiò 22. 15. comiera 24. 15.B.11.20.22.15.B.7.11.28.24.B.14.19.32.28. B.19.23.28.19.B.11.14. 18. 11. B. 3. 7. 19. 14. B.10.19.27.22. B. 7. 14. 22. 18.B. 20.23.18.11. B.23.28.16.12. B. 6. 10.21.18.B. 10.13. 17. 10. B. 2. 5. 10. 1. B. 28.32. 1. 23. B. 32. 16. 15.11. B. 16. 30. y assi es tablas.

6) Y si el B. quiere diferenciar, que à Garcès le parece mejor, no juegue 20. 23. sì B. 19.23.18.11. B. 23.28.16.12. B. 28. 32.12. 7. B. 6. 10.21.18. B. 8.12.15. 8. B.32.19.24. 15. B. 19. 3. 26. 22. B. 3. 16. y assi se aprieta mas, dice Garcès, aunque puede ser tablas; y yo añado, que se apretarà mas, si quando 9. y 7. que el B. jugò 6. 10. jugasse 8. 12. Añado mas, que esta contra me parece poco segura, como diràn dos recontras, que le pongo en las dos siguientes bueltas.

BUELTA III.

Recontra primera, que manifiesta ser falsa la contra passada de Garcès.

1) N. 23.19.11. 15.N.28.23. 10. 13.N.21.18.6.11. N. 32.28.13.17. N.19.14.12.16. N.23.19.8.12. N. 28. 23.3.6. (aqui fue la contra) N.18.13.9.18. N. 22.13.11.18.N. 26.22. (aqui es la recontra) 5. 10. N. 30.26.4.8.N.13.9.10.13.N.19.14.15.19. y se gana.

2)

2) No 19. 14. sì N. 31. 28. 1. 5. N. 19. 14. 15. 20. N. 24. 15. 12. 19. N. 22. 15. 18. 21. y se gana.

3) No 19. 14. ni 31. 28. sí N. 24. 20. 15. 24. N. 19. 14. 1. 5. N. 22. 19. 24. 28. y 18. 21. y se gana.

4) No 22. 19. sì N. 23. 19. 16. 20. N. 19. 15. 12. 19. N. 22. 15. 24. 28. y 18. 21. y se gana.

5) Y si à la jugada 11. no 30. 26. sì N. 29. 26. 6. 11. N. 13. 6. 4. 8. N. 22. 13. 15. 29. N. 6. 3. 12. 15. y se gana.

6) Otra vez à la jugada 11. y juega el N. 31. 28. 6. 11. N. 13. 6. 1. 5. N. 22. 13. 15. 31. N. 6. 3. 31. 9. y 5. 10. y se gana.

7) Otra vez à la jugada 11. y juega el N. 24. 20. 15. 24. N. 29. 26. 1. 5. N. 13. 9. 10. 13. N. 26. 21. 17. 26. N. 30. 14. 13. 17. y por este camino siempre se gana, aunque el N. diferencie.

8) Otra vez à la jugada 11. y juega el N. 13. 9. 17. 21. N. 22. 13. 10. 17. N. 25. 18. 15. 22. N. 18. 13. 22. 26. N. 29. 22. 17. 21. à dama, y se gana.

9) No comiò 29. 22. sì N. 30. 21. 17. 26. N. 29. 22. 1. 5. y 5. 10. à dama, y se gana.

10) Y si quando 9. y 8. no 18. 13. sì N. 18. 14. 12. 15. N. 27. 18. 15. 19. N. 31. 28. 19. 22. N. 18. 13. 22. 27. N. 14. 10. 27. 31. N. 10. 3. 4. 8. N. 3. 12. 8. 15. N. 13. 10. 15. 20. y se gana.

11) Otra vez 9. y 8. no 18. 13. ni 18. 14. sì N. 30. 26. 7. 11. N. 26. 19. 11. 15. N. 27. 22. 17. 11. N. 18. 13. 21. 26. N. 19. 14. 6. 10. y donde quiera se gana.

12) Y si quando 8. y 8. no 27. 22. sì N. 18. 13. 15. 22. N. 27. 18. 17. 21. N. 18. 14. 6. 10. N. 14. 5. 1. 17.

N

N. 23.19.21.25.N.19.14.17.21.N.14.10.21.26. N.29.22.25.29.N.22.18.29.25.N.18.13. 25.14. y siempre se gana.

BUELTA IV.

Recontra segunda à la contra de Garcès puesta en la buelta 2.

1) N.23.19.11.15. N. 28.23.10.13. N. 21.18.6.11. N.32.28.13.17.N.19.14.12.16.N.23. 19. 8. 12. N. 28.23. 3. 6. N. 18.13. 9. 18.N.22.13.11.18. N. 26. 22. (aqui la recontra) 17.21.N.19.14.21. 26. N. 30. 21. 5. 10. y se gana.
2) Y si à la jugada 11. no 19. 14.si N.23.20.16.23. N. 27. 11. 7. 23. y se gana.
3) Otra vez à la jugada 11. y juega el N.31.28.6.10. N. 13. 6. 2. 11. N. 22. 13. 15. 31.N. 25. 18. 5. 10. y se gana.
4) Otra vez à la jugada 11. y juega el N.29.26.5.10. N. 26. 17. 7. 11.N. 31. 28. 11. 14. N. 30. 26. 4. 7. N. 26. 21. 1. 5. y se gana.
5) No 31. 28. si N. 30. 26. 11. 14. N. 26. 21. 1. 5. N. 13. 9. 16. 20. N. 23. 7. 14. 30.N. 21. 14. 4. 27. y se gana.
6) No 31.28. ni 30. 26. si N. 23. 20.16.23. N. 27. 20. 18.27.N.31.22.11.14.N.20.11.14.23.N.25. 21. 6. 15.N.13.6.2.11.N.17.13.23.28.N.13.10. 1. 5. y 28. 32. y se gana.
7) No 31.18. ni 30. 26. ni 23. 20. si N. 13. 9. 4. 8. N. 22. 13. 15. 22. N. 27. 18. 11. 15. N. 31.28. 1. 5. N. 18. 14. 10. 19. N. 23. 14. 6. 10. N. 13. 6. 2. 18. y 18. 22. y se gana.

8)

8) No 18. 14. sì N. 25. 21. ò 30. 26. B. 15. 19. N. 23. 14. 10. 19. y 6. 10. y 2. 11. y 11. 15. y se gana.

9) Y si quando 8. y 9. que num. 7. jugò 31. 28. jugasse N. 9. 5. 2. 9. N. 31. 28. 1. 5. N. 18. 14. 9. 18. N. 14. 11. 5. 9. y 10. 14. y 14. 19. y se gana con el mismo lance.

10) No 31. 28. sì N. 30. 26. 1. 5. N. 26. 21. 15. 20. N. 24. 15. 12. 28. N. 31. 24. 8. 12. N. 18. 14. 9. 18. y se gana.

11) Otra vez à la jugada 11. y juega el N. 13. 9. 5. 10. N. 22. 13. 10. 17. &c. como en la recontra passada desde num. 8. y siempre se gana. Mas firme ma parecece otra contra, que contra esta salida de postre puso Canalejas en el fin de su Libro, y las tepite Garcès en las salidas 143. 144. y 145. del suyo, y es como se sigue:

BUELTA V.

Ponese la segunda contra de Canalejas.

1) B. 10. 14. 22. 18. B. 5. 10. 23. 20. B. 12. 15. 27. 22. B. 1. 5. 20. 16. B. 14. 19. 21. 17. B. 10. 14. 25. 21. B. 5. 10. 30. 27. (aqui la contra) B. 19. 23. 28. 12. B. 8. 15. 29. 25. B. 10. 13. 17. 10. B. 6. 13. y se gana.

2) No 29. 25. sì 32. 28. B. 14. 19. 29. 25. B. 15. 20. y 10. 13. y se gana.

3) No 29. 25. sì 27. 23. B. 10. 14. 29. 25. B. 6. 10. 23. 20. B. 2. 6. 31. 27. B. 10. 13. 17. 10. B. 6. 13. 27. 23. B. 13. 17. y se gana.

4) No 31. 27. sì 17. 13. B. 10. 17. 31. 27. B. 6. 10. 18. 13. B.

B. 9. 18. 22. 6. B. 3. 10. 27. 22. B. 10. 13. y se gana.

5) Y si quando 11. y 10. que num. 2. jugò 29. 25. jugasse 31. 27. B. 6. 10. 29. 25. B. 3. 6. 23. 20. B. 2. 5. 27. 23. B. 4. 8. y se gana.

6) No 27. 23. sì 18. 13. B. 9. 18. 22. 13. B. 5. 9. y se gana.

7) Y si quando num. 5. jugò 23. 20. jugasse 18. 13. B. 9. 18. 22. 13. B. 15. 20. 24. 15. B. 11. 20. 27. 22. B. 20. 27. 22. 15. B. 4. 8. 26. 22. B. 14. 19. y se gana.

8) Otra vez 11. y 10. no 29. 25. ni 31. 27. sì 17. 13. B. 15. 20. 24. 15. B. 11. 27. 22. 15. B. 27. 30. 18. 11. B. 9. 25. y se gana.

9) No comiò 24. 15. sì 22. 15. B. 20. 27. 31. 25. B. 11. 20. 24. 15. B. 6. 10. y se gana, dicen Canalejas, y Garcès; mas à mi me parece tablas, comiendo el N. 13. 6. B. 2. 20. 18. 11. B. 7. 14. 21. 17. B. 20. 24. 26. 21. y 22. 18. y es tablas.

10) No jugò el B. 20. 24. sì B. 14. 18. 22. 13. B. 9. 18. 17. 13. B. 20. 24. 13. 10. B. 24. 31. 10. 5. y siempre me parece tablas.

11) Y si quando 11. y 10. que num. 2. jugò 29. 25. y num. 3. jugò 27. 23. jugasse 24. 20. B. 15. 24. 22. 15. B. 11. 20. 28. 23. B. 24. 28. 31. 15. B. 10. 13. y se gana.

12) No 28. 23. sì 26. 22. B. 6. 11. 28. 23. B. 9. 13. 18. 9. B. 2. 5. 9. 2. B. 4. 8. 2. 15. B. 7. 12. y dicen, que siempre es mejor juego el B. mas tambien esta contra tiene defensas, como se verà en dos recontras, que se ponen en las dos siguientes hueltas.

BUEL-

BUELTA VI.

Recontra primera para defenderse de la contra passada de Canalejas.

1) N. 23. 19. 11. 15. N. 28. 23. 10. 13. N. 21. 18. 6. 11. N. 32. 28. 13. 17. N. 19. 14. 12. 16. N. 23. 19. 8. 12. N. 28. 23. 3. 6. (aquí fue la contra) N. 14. 10. 5. 21. N. 25. 18. 1. 5. N. 19. 14. (aquí es la recontra) 16. 20. N. 23. 16. 4. 8. N. 18. 13. 11. 18. N. 29. 25. 5. 10. N. 26. 21. 17. 26. N. 30. 5. 9. 18. N. 22. 13. 2. 18. y se gana.

2) No 29. 25. si N. 31. 28. 5. 10. N. 29. 25. 10. 14. N. 26. 21. (forzoso) 17. 26. N. 30. 21. 15. 20. y se gana.

3) Y si à la jugada 12. no 18. 13. si N. 14. 10. 5. 21. N. 29. 25. 6. 10. N. 25. 18. 10. 13. N. 27. 23. 15. 19. N. 22. 6. 13. 29. N. 6. 3. 2. 5. y se gana.

4) No 27. 23. si N. 24. 20. 15. 24. N. 27. 23. 12. 15. N. 23. 19. 8. 12. N. 30. 27. 2. 5. N. 19. 14. 15. 20. y se gana.

5) No 19. 14. si N. 27. 23. 15. 20. y se gana.

6) Y si quando 7. y 9. no 23. 19. si N. 23. 20. 15. 19. N. 22. 6. 13. 29. N. 6. 3. 29. 25. y se gana.

7) Otra vez à la jugada 12. y juega el N. 26. 21. 17. 26. N. 30. 21. 15. 20. N. 24. 15. 12. 26. N. 29. 22. 9. 13. y por este camino tiene poca defensa el N.

8) Otra vez à la jugada 12. y juega el N. 29. 25. 17. 21. N. 26. 17. 15. 20. N. 24. 15. 12. 26. N. 30. 21. 6. 10. N. 27. 23. 10. 28. N. 31. 24. 5. 10. N. 18. 13. 9. 18. N. 21. 5. 2. 9. N. 24. 20. 8. 12. N. 25. 21. 11. 14. y se gana.

9)

9) No 18. 13. sì N. 24. 20. 2. 5. N. 18. 13. 9. 18. N. 21. 14. 11. 18. à dama, y ſe gana.

10) Y ſi quando 8. y 7. no 27. 23. sì N. 31. 28. 10. 19. N. 28. 24. 8. 12. N. 24. 20. 19. 23. y ſe gana.

11) No 24. 20. sì N. 17. 13. 12. 15. N. 21. 17. 2. 6. y donde quiera, y ſe gana.

12) No 17. 13. sì N. 18. 14. 11. 18. N. 21. 14. 2. 6. N. 24. 20. 19. 23. y ſe gana.

13) No 24. 20. sì N. 25. 21. 12. 15. N. 21. 18. 6. 10. y ſe gana.

14) No 21. 18. sì N. 14. 11. 7. 14. N. 16. 12. 6. 10. N. 12. 8. 9. 13. y 5. 9. y ſe gana.

15) No 12. 8. sì N. 12. 7. 9. 13. N. 7. 4. 5. 9. y ſe gana.

16) No 7. 4. sì N. 7. 3. 13. 18. y ſe gana.

17) Otra vez à la jugada 12. y juega el N. 31. 28. 6. 10. N. 27. 23. 10. 19. N. 23. 14. 2. 6. N. 30. 27. 15. 20. N. 24. 15. 11. 20. N. 28. 24. 17. 21. N. 26. 17. (forzoſo) 6. 10. N. 24. 15. 10. 26. N. 29. 22. 12. 26. y ſe gana.

18) No 28. 24. sì N. 18. 13. 9. 18. N. 22. 13. 20. 24. N. 13. 9. 24. 31. N. 9. 2. 31. 11. y Y aſsi es tablas.

19) Otra vez à la jugada 12. y juega el N. 22. 19. 15. 22. N. 26. 19. 9. 13. N. 18. 9. 11. 18. N. 27. 22. 18. 27. N. 31. 22. 5. 10. N. 29. 25. 6. 11. N. 30. 26. 11. 14. N. 19. 15. 12. 19. N. 22. 15. 14. 19. N. 16. 12. 7. 16. N. 15. 11. 19. 23. N. 11. 7. 23. 28. N. 7. 3. 10. 14. y 28. 32. y ſe gana.

20) Y ſi quando 7. y 7. no 30. 26. sì N. 30. 27. 11. 15. N. 27. 23. (forzoſo) 15. 20. N. 24. 15. 10. 14.

N. 19.10.12.28. N.10.5.28.31. N.22.19.31.22. N. 19. 14.22.15. N. 5. 1. 15. 6. N. 1. 5. 8. 12. N. 5. 1. 6. 10. y 12. 15. y se gana.

21) Y si quando 7. y 7. que num.19. jugò 29.25. jugasse N. 30.26.6.11. N. 19.15.11.20. N. 24.15. 12.19. N. 22.15.10.13. N. 26.22.17.21. N. 22. 19.13.18.N.19.14.18.22.N.15.11.22.27.N.11. 4.27.31.N. 14.11.31.13. N. 11.7.13.17. N7.3. 21.26. y 8.12. y 2. 6. y es tablas.

22) Y si quando 8. y 8. no 27.22. sì N.29.25.18.21. N. 25. 18. 17. 21. à dama, y tambien puede ser tablas.

23) Otra vez 8. y 8. no 27.22.ni 29.25. sì N.2.4.20. 18.21. y es buen juego, aunque puede ser tablas.

24) No 24.20. sì N. 19.14.18.21. N. 27.23. 6.11. N. 14.10.5.14. N.30.26.21.30. N.29.25.30.20. N. 24.6. 2.11. N. 9. 5. 14. 18. N. 5. 2. 11. 15. N. 2. 24. 18. 22. y por este camino, siempre parece tablas.

BUELTA VII.

Recontra segunda à la contra de Canalejas puesta en la buelta 5.

1) N. 23.19.11.15. N.28.23.10.13. N.21.18.6.11. N. 32.28.13.17. N.19.14.12.16. N.23.19.8.12. N. 28.23. 3. 6. N. 14.10.5.21. N. 25.18 (aqui la recontra) 2. 5. N. 23.2016.23. N. 27. 20. 6. 10. (forzoso) N. 30. 27. 10. 14. y se gana.

2) No 30. 17. sì N. 26.21.17.26. N. 30.21.10.14. y es ganado.

3) No 26.21. sì N. 20.16.17.26. y 10.13. y se gana;

y.

y lo mismo es, si en vez de 20. 16. jugasse el N. 31. 27. ò 29. 25.

4) No 20. 16. sì N. 19.14.10.19. N. 18.14.11.27. N. 30.14.17.21. N.26.17.(forzoso)15.19.N.20. 15.19.23. N. 15.8.5.10. N. 14. 5. 1.10. N. 24. 2010.14. y 14. 19. y se gana.

REBUELTA I.

A la jugada 10. de la buelta passada, quando 11.y 10. no 23. 20. sì 19. 14. y prosigue la recontra.

5) N.23.19.11.15. N. 28.23.10.13. N.21.18.6.11. N. 32.28.13.17. N.19.14.12.16. N.23.19.8.12. N. 28.23.3.6.N.14.10.5.21.N.25.18.2.5.N.19. 14.6.10. N. 31.28.10.19. y 9. 13. y se gana.

6) Y si à la jugada 11. de esta rebuelta, no 31. 28. sì N. 22.19.15.22. N. 26.19.12.15. y jugando con cuidado, se puede ganar.

7) Otra vez à la jugada 11.y juega el N.23.20.10.19. N. 18.14.16.23.N.27.20.11.27.N.30.14.17.21. &c. como num. 4. de esta recontra.

8) Otra vez à la jugada 11.y juega el N.23.19.10.13. N. 27.23.5.10. N. 14. 5. 1. 10. N.30.27.16.20. y 11.14. y se gana; y lo mismo es, si en vez de 30. 27. jugasse el N. 31.28. ò 29.25.

9) No 30. 27. sì N. 31.27.11.14. N. 18. 11. 7. 14. N. 23.20.14.23. N.20.11.25.28. N.11.6.28.32. N. 6. 3. 12. 15. y donde quiera es ganado.

10) No 31.27. sì N. 23.20.16.23. N. 19.14.10.19. N. 24.20.15.24. N.22.6.13.22. N.26.19.23.28. N. 6. 3. 28.32. N. 19.15.12.19. N. 3. 22. y 19. 25. y 22.29. y assi es tablas.

REBUELTA II.

Otra vez à la jugada 10.de la buelta 7.y juega el N.31. 28. profiguiendo la recontra.

11) N. 23. 19.11.15.N.28.23.10.13.N.21.18.6.11. N.32.28.13.17.N.19.14.12.16.N. 23. 19. 8. 12. N.28.23.3. 6. N. 14. 10. 5. 21. N. 25. 18. 2. 5. N. 31. 28. 6. 10. N. 19. 14. 10. 19. y 9. 13. y fe gana.

12) No 19. 14. sì N. 18. 13. 9. 18.N.22. 6. 15.31. N. 6. 2. 11. 14. N. 2. 9. 1. 5. N. 9. 2. 12. 15. y 14.19. y fe gana. Aqui la diferencia ultima.

13) No 19.14. ni 18.13. sì N.18.14.11.18.N.22.6. 15.31.N.6.2.5.10.N.24.20.31.15. N. 2. 24. 12. 15.N.24.13.9.18.N.29.25.1.5.N.30.27. (forzoso) 5.10.N.23.19.16.20.N.19.15.20.24. N. 26. 22.10.13.N.22.19.24.28. y fe gana.

14) Y fi quando 9. y 7. no 24. 20. sì N. 2.5. 31. 13. N. 5.8. 13. 3. N. 8. 22. 7. 11. N. 29. 25. ò trocando 26. 21. B. 16. 20. y fe gana.

15) No 29. 25. sì N. 22.31.11.14.N.26. 21.17.26. N.30.21.3.7.N.31.22.14.18. y fe gana.

16) No 31. 22. sí N. 29. 25. 4. 8. N. 31.27. 14.19. y fe gana.

17) No 31. 27. sì N. 31. 22. 14. 18. y fe gana.

18) No 31.22. sì N. 21. 18.14.21.N.25. 18. 7. 25. y es ganado.

19) Y fi quando 9. y 7. que num. 12. jugò 6. 2. haciendo dama, jugaffe N. 6. 3. 17. 21. N. 26. 17. 5. 10. y fe gana. Eſta ultima fe pone por tercera.

RE-

REBUELTA III.

Otra vez à la jugada 10. y juega el N. 18. 13. y profigue la recontra.

20) N.23.19.11.15.N.28.23.10.13.N.21.18.6. 11. N.32.28.13.17.N.19.14.12.16.N.23.19.8. 12. N.28.23. 3. 6. N. 14.10. 5. 21. N. 25. 18. 2. 5. N.18.13. 9.18.N.22.13.15. 22. N. 27. 18. 5. 9. N.23.19.11.15.N.26.22.7. 11. N.19.14.17. 21. N.14. 7. 4. 11.N.31. 27.21.26.N.30.21.11. 14. N.18. 2. 9. 25. N. 2.20.16.30. y por este camino và el N. poco firme, y assi no me detengo en otras diferencias con que puede variar.

REBUELTA IV.

Otra vez à la jugada 10. en que juega el N. 18. 14. y profigue la recontra.

21) N.23.19.11.15.N.28.23.10.13.N.21.18.6.11. N.32.28.13.17.N.19.14.12.16.N.23. 19.8. 12. N.28.23. 3. 6. N. 14.10. 5. 21. N. 25. 18. 2. 5. N.18.14.11.18.N.22.13. 9. 18. N. 26. 22. 5. 9. N.22.13. 9. 18. N.30.26.15.22.N.26.19.18.21. y 21. 26. à dama, y se gana.

22) Y si à la jugada 14. de esta rebuelta, no 30. 26. sì N. 19.14.15.19. N. 14. 10. 6. 13. N. 23. 14. 7. 11. y es ganado.

23) Y si à la jugada 12. no 26.22.sì N.19.14.15.19. N.31.28.17.21. N.26.17.19.22.N.17.13.22. 31. y se gana; y porque siento del juego de esta rebuelta lo que de la passada, no me detengo mas.

REBUELTA V.

Otra vez à la jugada 10. en que juega el N. 26. 21. y profigue la recontra.

24) N.23.19.11.15.N.28.23.10.13.N.21.18.6.11. N.32.28.13.17.N.19.14.12.16.N.23.19.8.12. N.28.23. 3. 6. N. 14. 10. 5. 21. N. 25. 18. 2. 5. N.26.21.17. 26. N. 30. 21. 6. 10. y fin perder el juego, dificultofamente podrà librarfe el N. de las tres, y dama, que le amenazan.

REBUELTA VI.

Otra vez à la jugada 10. en que juega el N. 29. 25. que es fu mas firme defenfa, y fe concluye la recontra.

25) N.23.19.11.15.N.28.23.10.13.N.21.18.6. 11. N.32.28.13.17.N.19.14.12.16.N.23.19. 8. 12. N.28.23. 3. 6. N. 14.10. 5. 21. N. 25. 18. 2. 5. N.29.25.16.20.N.23.16.5.10.N. 27. 23. 10. 13. N.23. 20. 6. 10.N. 30. 27. ò 31. 28. B. 11. 14. y coma,donde quiera fe gana.

26) Y fi à la jugada 14.no 30.27. si N.25.21. 11.14. N.18.11. 7. 23. N. 20.11.12.15.N.16.12.23.28. N. 12. 7. 10. 14. N. 7.3. 13. 18. y es mejor juego el B.

27) No comiò 18.11.fi N.20.11.14.23.N.11.6.12. 15. N. 6. 3. 7. 11. N. 3. 7. 15. 19. y donde quiera es ganado.

28) No 3. 7. si N. 3. 6. 10. 14. N. 24. 20. 15. 24. N. 6. 27. 14. 19. N. 22. 15. 13. 29. N. 15. 11. 17. 26. N. 30. 21. 29. 25. N. 27. 18. 9. 13. y fiempre es el B. mejor juego.

29)

29) Otra vez à la jugada 14. y juega el N.19.14.10. 19.N.18.14.11.27.N.30.14.15.19.N.20.15. 13. 18.N.15.8.18.22.N.24.20.22.29.N. 20. 15. 19. 22.N.15.12.1.5.N.12.3.22.27.N. 31. 22. 29.10. N.3.13.9.18.N.16.12. 5. 9. y se gana.

30) Y si quando 7. y 7.no 24.20.sì N.14.10.22.29. N.10. 6. 19. 22. N. 6. 2. 1. 5. y es ganado.

31) No 6.2. sì N.6.3.9.13.N.3.26.29.22.N.16.12. 13.18.N.24.20.1.5.N.12.7.8.12. y 5.9. y aunque diferencie se puede ganar.

32) Y si quando 8.y 7. no 20.15.sì N.14.10.13.18. N. 20.15.18.22.N.15. 8. 22. 29. N.10.6.19.22. y viene à las dos diferencias passadas.

33) Otra vez à la jugada 14. y juega el N.31. 27. 10. 14.N.19.10.15.19.N.22.6. 13.29.N.6.3.12. 15. y es ganado.

34) No 6.3.sì 6.2. 17. 21. N. 25. 18. 12.15. N. 20. 11. 7. 21. y es buen juego.

35) Y si quando 9. y 10. que comiò 22. 6. comiera N.22.8.13.29.N.10.6.1. 5. N. 6. 3. 7.12. y 29. 12. y assi es tablas.

36) Y si à la jugada 12.no 27.23.sì N.24. 20.15.24. N.19.14.10.19.N.22.8. 6. 10. N. 18. 13. 9. 18. N.26.21.17.26.N.30. 5. 1. 10. N.27.23.10. 14. y es ganado.

37) No 27.23.sì N.27. 22.10.13.N. 22. 19. 13. 17. y se gana ; y aunque diferencie es buen juego.

38) Otra vez à la jugada 12. y juega el N. 26.21. 17. 26.N.30.21.4.8.N.18.14.11.18.N. 21. 5. 1. 10. N.27.23.6.11.N.23.20.9.13. N. 31. 27. 13. 17.

N. 27. 23. 10. 13. y es ganado; y aunque diferencie, quando mas, serà tablas.

39) Y si quando 9. y 9. no 18. 14. sì N. 21. 17. 1. 5. N. 25. 21. 15. 20. N. 24. 15. 11. 20. N. 18. 14. 6. 11. N. 22. 18. 11. 15. N. 27. 22. 20. 24. N. 31. 27. 24. 28. N. 27. 23. 28. 32. y por este camino siempre serà tablas; mas no se descuide el B. y advierta, que si varìa el juego de esta rebuelta, và muy aventurado, porque se le ha puesto lo mejor, que puede jugar; y para que se vea, pondrè en la siguiente buelta un juego de mano contrario à esta rebuelta.

BUELTA VIII.

Juego de mano contrario à la rebuelta passada.

1) B. 10. 14. 22. 18. B. 5. 10. 23. 20. B. 12. 15. 27. 22. B. 1. 5. 20. 16. B. 14. 19. 21. 17. B. 10. 14. 25. 21. B. 5. 10. 30. 27. B. 19. 23. 18. 12. B. 8. 15. 31. 28. B. 4. 8. 17. 13. B. 10. 17. 29. 25. B. 6. 10. 18. 13. B. 9. 18. 22. 6. B. 3. 10. 27. 23. B. 8. 12. (forzoso) 21. 18. B. 14. 30. 23. 19. B. 15. 22. 28. 23. B. 30. 20. 24. 8. B. 22. 26. 8. 4. B. 10. 14. y 26. 29. y se gana.

2) Y si quando 8. y 8. no 21. 18. sì 23. 20. B. 10. 13. 28. 23. B. 2. 6. y 6. 10. y se gana.

3) Y si quando 8. y 8. no 27. 23. sì 28. 23. B. 10. 13. 23. 20. B. 2. 5. 27. 22. B. 5. 9. 32. 28. B. 13. 18. 22. 13. B. 9. 18. 28. 23. B. 15. 19. y se gana.

4) No 28. 23. sì 26. 22. B. 18. 27. 21. 18. B. 14. 21. 25. 18. B. 15. 19. 20. 15. B. 11. 20. 24. 15. B. 27. 31. y se gana.

5)

5) Y ſi à la jugada 12. no 18. 13. sì 27.23. B. 8. 12. y ſe gana.
6) Otra vez à la jugada 12. y juega el N. 28. 23. B. 10. 13. y 15. 19. y ſe gana.
7) Y ſi à la jugada 11. no 29. 25. sì 28. 23. B. 6.10. 23.20. B. 10.13.27.23. (forzoſo) B. 2. 6. 22.19. B. 15.22. (forzoſo) 26.10. B. 13.22.10.5. B. 17. 26. 5. 2. B. 6. 10. y 26. 30. y ſe gana.
8) No 5.2. sì 5.1. B.11.14. y 26.30. y es lo miſmo.
9) No 5. 1. sì 23.19. B. 26.30.5.2. B. 6. 10. 2. 15. B. 22.26.29.22. B. 10.14.19.10. B. 7. 12.16. 7. B. 3. 26. y ſe puede ganar.
10) No 5. 2. sì 20.15. B.11.20.24.15. B.6.11.15.6. B. 3. 10. 5. 1. B. 7. 12. 1. 14. B. 30. 27. 16. 7. B. 22. 26. y ſe gana.
11) No 5. 1. sì 5. 2. B. 10. 14. y 7. 11. y ſe gana.
12) Y ſi quando 10.y 10. no 23. 20. sì 24.20. B. 15. 24.23.20. B. 9. 13. y 10. 13. y ſe gana.
13) No 23.20. sì 22.19. B.10.13.19.10. B. 13.31. y 31. 28. y ſe gana.
14) Mas ſi quando 10. y 10. que num. 7. trocò 22. 19. jugaſſe 23.19. B. 14.23.18.14. B. 11.25.20.4. B. 23.27.32.28. (que es la mejor) B.27.30.26.21. B. 17.26.4.21. y aſsi ſerà tablas.
15) Y ſi à la jugada 10. no 17.13. sì 27.23. B. 9.13. y 15. 20. y ſe gana.
16) Otra vez à la jugada 10. y juega el N. 29. 25. B. 10. 13. y es ganado.
17) Otra vez à la jugada 10. y juega el N. 28. 23. B. 10.13.17.10. B. 6. 13.21.17. B. 14.30.17.10. B. 9. 13. y ſe gana.

18)

38) No 21.17. si N. 29.25. ò 32.28. ò 23.20. B.15. 19. y se gana; y si el que juega de postre no recurre à las tablas puestas en el num. 14. de esta buelta, y num 25. de la passada, lo perderà precisamente. Otra contra tiene esta salida, y no menos firme, que las passadas, y la puse por juego de mano en esta salida 7. con las tres primeras buelras, y el postre se defenderà de ella como se sigue:

BUELTA IX.

Contra para defenderse del juego de mano de esta salida.

1) N. 23.19.11.15. N.28.23.10.13. N.21.18.6.11. N. 32.28.13.17. N.19.14.12.16. N.23.19.8.12. N. 28.23.7.16. (aqui fue la contra) N.25.21. (aquí es la defensa) 6.10. N.29.25.9.13. N.18.9.11.18. N. 22.6.15.29. N. 6. 3. 17.26. N. 30.21.12.15. y se gana.

2) No 6.3. si N.21.18.2.11. N.9.2.11.14. N.18.11. 7.14. N. 2. 6. 4. 8. N. 23.20. y assi es tablas.

3) Y si à la jugada 9. no 29. 25. si N. 24. 20.15.24. N. 29.25.10.13. N. 14.10. (forzoso) 5.14. N.19. 10.11.14. N.18.11.7.14. N.22.19.13.18. N.10. 6. 2. 11. N. 19.10.11.15. y 15.19. y tambien es tablas.

BUELTA X.

A la jugada 6. no 23. 19. si 22. 19. como se sigue:

1) N.23.19.11.15. N.28.23.10.13. N.21.18.6.11. N.31.28.13.17. N.19.14.12.16. N.22.19.15.22.

N.

N. 26.19.11.15. N. 19.12.8.15. N. 27.22. 2. 6. N. 30.26.15.20. N. 24.15.7.11. N. 14. 7.4.27. N. 18.13. 9.18. N. 22.13. 5. 9. y se gana.

2) Y si à la jugada 10. no 30.26. sì N. 25.21.17.26. N. 30.21.15.20. y es el mismo lance.

3) Otra vez à la jugada 10. y juega el N. 29.26.6.11. N. 26.21.17.26. N. 30.21.15.20. y se gana.

4) No 26.21. sì N. 30. 27. 17. 21. y 15. 20. y es lo mismo.

5) No 30. 27. sì N. 23. 19. 7. 12. N. 14. 7. 4. 11. N. 19.14.9.13. N. 18.2.11.27. N. 30.23.15.19. N. 23. 14. 12. 15. y se gana.

6) No 19.14. sì N. 28. 23. 5. 10. N. 26.21.17.26. N. 30.21. 1.5. N. 31.27.10.13. N.18.14.11.18. N. 21.14.13.18.N.22.13.15.31.N.13.10.31.18. N. 10. 1. 18. 4. y es ganado.

7) Y si quando 8. y 8. no 18.14. sì N. 21.17.5.10. N. 25. 21. 3. 7. y se gana.

8) Otra vez à la jugada 10. y juega el N. 23.19. 4.8. N. 19.12.8.15. N. 28. 23. 15. 19. y 7. 11. y se gana.

9) No 28.23. sì N. 29. 26. 9. 13. N. 18. 2. 6. 10. y se gana.

10) No 29.26. sì N. 30.27.17.21. N. 28.23.15.19. y 7. 11. y se gana.

11) No 28.23. sì N. 29.26.21.30. N. 27.23.30.20. N. 22. 19. 15. 22. N. 24. 15. 22. 27. y 7. 11. y se gana.

12) No 29.26. sì N. 14.11.7.14. N. 18. 2. 21. 26. y se gana.

13) No 14.11. sì N. 18.13.9.18. N. 22. 13. 21.26.

N.

N. 29. 22. 6. 10. y ſe gana.

14) No 18.13. sì N. 27.23.21.26. N. 23.19. 7. 12. y 26. 30. y ſe gana.

15) Y ſi quando 9.y 9. no 28.23.ni 29.26. ni 30.27. como en los numeros 8.9.y 10. sì N. 31.27.6.10. N. 29.26.10.19. N. 27.23.7.12. N.23.14.9.13. N. 18. 2. 3. 7. N. 2. 20. 16. 32. y ſe gana.

16) Otra vez à la jugada 10.y juega el N.31.27.6.10. N. 29.26.10.19. N.23.14.9. 13.y 4.8. y ſiempre ſe gana.

BUELTA XI.

A la jugada 3. no 21. 18. sì 32. 28. como ſe ſiguer

1) N. 23.19.11.15. N.28.23.10.13. N.32.28.6.11. N. 19.14.11.18. N.21.14.13.18. N.22.13.9.18. N. 26. 22. 5. 9. N. 22.13.9.18. N. 30. 26. 1. 5. N. 26. 22. 5. 9. N. 22.13. 9. 18. N. 14.10.7.11. N. 29. 26. 2. 5. N. 10. 1.11.14. N. 1.19.15.29. y ſe gana.

2) No 29.26. sì N. 27.22. (que no tiene otra) 18.27. N. 31.22.12.16. N. 22.18.2.6. N. 10. 5. 15.20. N. 24.15.11.27. N. 5. 2. 27. 31. N. 2. 24.31.9. N. 28. 23. 9. 5. y ſe puede ganar.

3) No 28.23. sì N. 24. 2. 9. 31. N. 2. 24. 31. 13. y 13. 10. y es lo miſmo.

4) Y ſi quando 7. y 7. no 22.18. sì N.25.21.11.14. N. 21.17. 4. 7. N. 17. 13. 14. 18. y ſe puede ganar.

5) No 17. 13. sì N. 29. 26. 7. 12. y donde quiera ſe gana.

6) No 29. 26. sì N. 21.18.14.21. N. 17.13.21.26. N. 29.22.16.20. N.23.16.15.20. N.24.15.7.11.

N.

N. 16. 7. 3. 26. N. 13. 9. 26. 29. N. 10. 6. 2. 11. N. 9. 5. y es tablas.

7) Y si à la jugada 9. no 30. 26. sì N. 29. 26. 15. 19. N. 14. 10. 18. 22. N. 27. 18. 2. 6. N. 23. 14. 6. 29. y se gana.

8) No 14. 10. sì N. 23. 20. 12. 16. N. 20. 15. 1. 5. N. 26. 21. 19. 22. N. 21. 17. 3. 6. N. 17. 13. 7. 11. N. 14. 7. 4. 20. N. 24. 15. 6. 10. N. 13. 6. 2. 20. N. 28. 23. 5. 10. N. 23. 19. 8. 12. N. 27. 23. 20. 27. N. 30. 23. 22. 26. N. 31. 28. 10. 13. y se puede ganar, ò por lo menos serà tablas.

9) Y si à la jugada 12. no 14. 10. sì N. 29. 26. 12. 16. N. 26. 22. 18. 21. N. 25. 18. 15. 20. N. 24. 15. 7. 11. y se gana.

10) No 26. 22. sì N. 26. 21. 15. 19. N. 14. 10. 19. 22. y 2. 6. y se gana.

11) No 26. 21. sì N. 27. 22. 18. 27. N. 31. 22. 15. 20. y 7. 11. y coma donde quiera se gana.

12) No 17. 22. sì N. 14. 10. 16. 20. N. 23. 16. 15. 19. N. 24. 20. 19. 23. y 3. 6. y 2. 5. y se gana.

13) No 24. 20. sì N. 27. 22. 18. 27. N. 31. 15. 7. 12. N. 16. 7. 3. 19. N. 25. 21. 8. 12. N. 21. 18. 12. 15. N. 18. 13. 4. 8. N. 13. 9. 8. 12. N. 26. 21. 19. 22. y assi es tablas.

REBUELTA I.

A la jugada 7. de la buelta 11. passada, no 26. 22. sì 23. 20. como se sigue:

14) N. 23. 19. 11. 15. N. 28. 23. 10. 13. N. 32. 28. 6. 11. N. 19. 14. 11. 18. N. 21. 14. 13. 18. N. 12. 13. 9. 18. N. 23. 20. 15. 19. N. 20. 16. 12. 15. N. 27. 23. 2. 6.

N.

N. 16. 12. 7. 16. N. 14. 11. 5. 9. N. 11. 2. 1. 5. N. 23. 14. 4. 7. N. 2. 20. 16. 32. y se gana.

25) No 16. 12. si N. 23. 20. 6. 11. N. 31. 27. 5. 9. N. 14. 10. 11. 14. N. 20. 11. 19. 22. y se gana; y el mismo lance sale, si quando jugò 31. 27. jugara 30. 27.

26) No 14. 10. si N. 27. 23. 1. 5. N. 30. 27. 8. 11. y donde quiera se gana.

27) Y si à la jugada 8. de esta rebuelta, no 20. 16. si N. 27. 22. 18. 27. N. 31. 15. 12. 19. N. 20. 15. 7. 11. N. 15. 11. 3. 7. N. 25. 21. ò 24. 20. B. 19. 22. y 5. 10. y se gana.

28) No 25. 21. si N. 30. 27. 19. 22. y coma donde quiera 5. 10. y es el mismo lance.

29) No 30. 27. si N. 26. 22. 19. 26. N. 29. 22. 5. 10. N. 14. 5. 7. 14. y 1. 10. y es ganado.

30) Otra vez à la jugada 8. y juega el N. 26. 22. 19. 26. N. 29. 13. 5. 9. N. 30. 26. 9. 18. N. 20. 16. 11. 15. N. 26. 22. 18. 21. N. 25. 18. 15. 20. y 7. 11. y se gana.

31) No 26. 22. si N. 27. 22. 18. 27. N. 31. 22. 7. 11. y se gana.

32) No 27. 22. si N. 14. 10. 2. 6. N. 26. 21. 6. 15. N. 21. 14. 1. 5. N. 27. 23. 7. 12. y donde quiera es ganado.

33) Y si quando 8. y 8. no 20. 16. si N. 28. 23. 2. 5. N. 26. 22. 5. 10. y se gana.

34) No 26. 22. si N. 26. 21. 12. 16. N. 27. 22. 18. 27. N. 31 22. 8. 12. N. 22. 18. 5. 10. N. 14. 5. 1 10. N. 21. 17. 7. 11. N. 18. 13. 11. 14. N. 13. 6. 3. 10. N. 25. 21. 4. 8. N. 23. 19. 16. 23. N. 24. 20. 23. 28.

N.

N. 20. 16. 14. 23. y 28. 31. y se gana.

25) No 22. 18. si N. 22. 19. 7. 11. N. 14. 7. 4. 11. N. 21. 18. 5. 10. N. 25. 21. 1. 5. N. 21. 17. 5. 9. N. 17. 13. 10. 17. N. 19. 14. 9. 13. y assi es tablas.

REBUELTA II.

Otra vez à la jugada 7. de la buelta 11. y juega el N. 23. 19. como se sigue:

26) N. 23. 19. 11. 15. N. 28. 23. 10. 13. N. 32. 28. 6. 11. N. 19. 14. 11. 18. N. 21. 14. 13. 18. N. 22. 13. 9. 18. N. 23. 19. 15. 22. N. 26. 19. 12. 15. N. 19. 12. 8. 15. N. 27. 22. 18. 27. N. 31. 22. 5. 10. N. 14. 5. 1. 10. N. 25. 21. 10. 14. N. 28. 23. 2. 6. N. 30. 26. 15. 19. N. 22. 15. 14. 18 N. 21. 14. 7. 11. N. 14. 7. 4. 27. N. 24. 20. 27. 30. N. 20. 16. 30. 21. y se gana.

27) Y si à la jugada 15. de esta rebuelta, no 30. 26. si N. 30. 27. 15. 19. N. 22. 15. 14. 18. N. 21. 14. 7. 11. N. 14. 7. 3. 28. y se gana.

28) Otra vez à la jugada 15. y juega el N. 29. 25. ò 29. 26. B. 15. 19. y 14. 18. y 7 11. y es el mismo lance.

29) Otra vez à la jugada 15. y juega el N. 23. 20. 7. 11. N. 21. 17. 6. 10. N. 29. 25. 14. 19. N. 20. 16. 19. 26. N. 30. 21. 11. 14. N. 16. 12. 14. 19. N. 21. 18. 19. 23. N. 18. 13. 23. 28. N. 13. 6. 3. 10. y 28. 31. y se gana.

30) No 16. 12. si N. 21. 18. 14. 21. N. 25. 18. 4. 7. N. 18. 13. 15. 19. N. 13. 6. 3. 10. y es buen juego, aunque puede ser tablas.

RE-

REBUELTA III.

A la jugada 4. de la buelta 11. no 19. 14. sí 21. 17. como se sigue:

31) N.23.19.11.15.N.28.23.10.13. N.32.28.6.11. N.12.17.13.18.N.22.13. 9.18.N. 19.14.12.16. N.17.13. 3.6. N.13. 9. 8. 12. N.26. 21. 15. 19. N.30.26.11.15.N.21.17.19.22. N.26.19.15.22. N.24. 20. 6. 10.N.14.11.17. 14.N.25. 21.18.25. N. 27. 11. 10.13. N. 17. 10. 5. 14. N. 28.24.12. 15. y se gana.

32) Y si quando 10.y 10. no 24.20.sì N.23.19.6.11. N.28.23. 5. 10. N. 14. 5. 1. 10. N. 24. 20. 2. 5. N. 9. 2. 4. 8. N. 2. 15. 10.14.N. 19. 10. 12. 28. N.31. 24.16.30.N.10. 6. 30. 23. N.6. 2. 22. 27. N. 2. 9. 18. 22. y se puede ganar.

33) Y si à la jugada 7. de esta rebuelta, no 17. 13. sì N. 26.22. 5. 9. N. 22. 13.11.18. N.29. 26. 7.11. N. 26.22. 1. 5. N. 30.26. 3. 6. N. 23. 19. 5. 10. N. 19.12. 8. 15. N. 26.21.11.14.N. 28.23. 2. 5. N. 31. 28. 4. 8. y se gana.

34) No 31.28. sì N. 24.20.15.24. N. 22.19.16.20. y se gana.

35) Y si quando 9. y 9. no 26.21. sì N. 28.23. 2. 5. N. 23. 19. 4. 8. N. 19.12.8.15. N. 26.21.11.14. N. 31.28.14.19. N.21.14.19.26.N.27.23.10.19. N. 23.14.9.18. N. 17.13.26.29. N. 28.23.6.11. N. 14. 7. 5. 10. N. 13.6. 18.21. N. 25.18.15.20. N.24.15.29.20. y llevando cinco piezas, se gana.

36) Y si quando 10. y 10. que num. 33. jugò 26. 22. jugarà N. 26.21.11.14. N. 13.10.9.13. N.27.22.

18.

18.27.N.31.22.16.20.N.23.16.14.19. N.30.26. 2. 5. N. 16.12.5.14. N. 17.10.19.23. N. 28.19. 14.23. N.21.17.23.28. N.22.18.28.32. N.10.6. 3. 10. N. 18.13.10.14. N. 13.10. 1. 5. N. 10. 1. 14. 19. y se gana.

37) No 13. 10. sì N. 20.21.14.19. N. 21.18.19.22. N. 13.9.22.27. N. 18.13. 1. 5. N. 9. 2. 27. 30. N. 2. 20. 30. 3. y se gana.

38) Y si quando 8. y 9. que num.36. jugò 16.12. jugara N. 10.6. 3.10. N.21.18.5.9. N.18.14.8.12. N. 14.5.1.10. N. 16. 7. 4. 11. N. 24.20.15. 31. N. 22.6. 13. 18. N. 6. 2. y assi es tablas.

REBUELTA IV.

A la jugada 3. de la buelta 11. en que puede diferenciar el B.no jugando 6.11. sì 13.17. como se sigue:

39)N.23.19.11.15.N.28.23.10.13.N.32.28.13.17. N. 18.14.12.16. N. 23.19.8.12. N. 28.23.6.10. N. 23.20.16.23. N.7.11.10.13. N.19.15.12.19. N. 22.15.5.10. N. 14. 5. 1. 10. N. 24.20.7.14. N. 15.12.14.19. N. 20.15.2.6. N. 30.27.10.14. N. 31.28.13.18. N. 28.24.9.13. N. 12. 8.6.11. N. 15.6.3.10. N. 24.20.19.23. N. 20.15.23.30. N. 15.11.18.22. N.26.19.14.23. N.11.6.17.26. N. 29.22.30.26. N. 6. 3. 26. 19. y se gana.

40) No 6. 3. sì N. 6. 2. 26. 12. y donde quiera se gana.

41) Y si à la jugada 13. de esta rebuelta, no 15.12. sì N. 20.16.2.6. N. 30.27.14.19. N. 31.28.10.14. N.15.12.13.18. N. 28.24.9.13. N. 12.8. 6. 11. N.16. 12. 11. 15. y se gana.

42) Y si à la jugada 12. no 24. 20. sì N. 31.27.7.14. N. 27.22.14.19. N. 30.27. 4. 8. N. 15.11.10.14. N. 22. 15. 3. 7. N. 11. 4. 2. 6. N. 4. 18.13.31. y se gana.

43) Y si à la jugada 9. no 19. 15. sì N. 31.27.13.18. N. 22.13.9.18. N. 26.22.17.26. N. 22.13.12.16. N. 29.22. 5.10. N. 14.5. 2. 18. N. 22.13.7.23. N. 27.20.16.23. hacer dama en 31. y se gana.

44) Y si à la jugada 7. no 23.20. sì N. 21. 18. 3. 6. N. 15.21. 6. 11. N. 29.25.9.13. N. 18.9.11.18. N. 22. 6. 15. 29. N. 21.18.2.11. N. 9.2. 11. 14. N. 18. 11. 7. 14. y bien jugado, es tablas.

45) Y si quando 12.y 12. no 25.21. sì N. 23.20.16. 23. N. 27.11.6.15. N. 30.27.17.21. N. 26.17.10. 13. N. 17.10.7.11. N. 14.7.5.30. N. 7.3.12.16. y es buen juego.

46) Y si quando 10.y 10.no 30.27. sì N. 25.21.2.6. N. 30.27. 6. 11. N. 27.23.12.16. N. 19.3.10.28. N. 24.20.16.23. N. 31.24.5.10. N. 3.13.11.14. N. 18. 11. 9. 27. y se puede ganar.

47) Y si quando 8. y 8. no 24.20. sì N. 22.19.28.32. N. 19.15.11. 20. N. 24. 15.32. 19. y es tablas, y nunca serà mas, aunque el N. diferencie.

BUELTA XII.

Otra vez à la jugada 3. de la salida, en que juega el N. 23. 20. como se sigue:

1) N. 23.19.11.15. N. 28.23.10.13. N. 23.20.6.11. N. 19.14.11.18. N. 21.14.15.19. N. 22.15.12.19. N. 27.22.19.23. N. 31.28.8.12. N. 28.19.12.15. N. 20. 11. 5. 10. y es buen juego.

2)

2) Y si à la jugada 8. no 31. 28. sí N. 22. 18. 13. 22. N. 26. 19. 9. 13. N. 31. 27. 8. 12. N. 20. 16. 12. 15. N. 27. 11. 5. 10. N. 14. 5. 7. 23. y 1. 10. y se gana.

3) Otra vez à la jugada 8. y juega el N. 22. 19. 2. 6. N. 31. 27. 8. 12. N. 20. 16. 6. 11. N. 27. 20. 11. 18. N. 20. 15. 4. 8. N. 32. 28. 18. 21. y se gana.

4) No 20. 15. sí N. 19. 14. 3. 6. N. 14. 11. 6. 15. N. 20. 11. 7. 14. N. 16. 7. 4. 11. N. 24. 20. 5. 10. N. 20. 16. 18. 22. N. 26. 19. 14. 23. N. 16. 12. 11. 15. N. 12. 7. 15. 20. N. 7. 4. 20. 24. N. 4. 7. 10. 14. N. 7. 21. 13. 18. y se gana.

BUELTA XIII.

Otra vez à la jugada 3. de esta salida, y juega el N. 21. 17. como se sigue:

1) N. 23. 19. 11. 15. N. 28. 23. 10. 13. N. 21. 17. 13. 18. N. 22. 13. 9. 18. N. 26. 22. 5. 9. N. 22. 13. 9. 18. N. 19. 14. 1. 5. N. 32. 28. 6. 11. N. 17. 13. 3. 6. N. 30. 26. 12. 16. N. 26. 22. 15. 19. N. 22. 15. 11. 20. N. 24. 15. 18. 22. N. 27. 18. 7. 11. N. 14. 7. 4. 27. N. 31. 22. 16. 20. N. 28. 24. 20. 23. y se gana.

REBUELTA I.

A la jugada 11. de la buelta 13. passada, no 26. 22. sí 26. 21. como se sigue:

1) N. 23. 19. 11. 15. N. 28. 23. 10. 13. N. 21. 17. 13. 18. N. 22. 13. 9. 18. N. 26. 22. 5. 9. N. 22. 13. 9. 18. N. 19. 14. 1. 5. N. 32. 28. 6. 11. N. 17. 13. 3. 6. N. 30. 26. 12. 16. N. 26. 21. 5. 10. N. 14. 5. 2. 9. N. 21. 14. 11. 18. N. 29. 26. 7. 12. N. 26. 21. 4. 7.

N. 21.14.9.18. N.24.20.15.24. N.23.19.18.22. N.27.18.16.20.N.18.13.20.23. N.14.10.23.32. N. 10. 3. 32. 17. y se gana.

3) Y si quando 6.y 6. no 18.13. si N. 28. 23.20.27. N. 31.22.24.28.N.18.13.28.31.N.22.18.12.16. N. 25.21.7.11. N. 14. 7. 6. 10. N. 13.6.31.17. y llevando cinco piezas, se gana.

4) No 25.21. si N. 19.15. con el mismo lance se gana, llevando quatro piezas.

5) No 19. 15. si N. 13.9. 31. 15. N. 14.10.15.31. N. 10.3.31.28. N. 3.12.8.22. y se gana.

6) No 14. 10. si N. 9. 5. 6. 11. y tambien se puede ganar.

REBUELTA II.

Otra vez à la jugada 11. y juega el N. 23. 19. como se sigue:

7) N. 23.19.11.15.N.28.23.10.13.N.21.17.13.18. N.22.13.9.18. N. 26.22. 5.9. N. 22.13. 9. 18. N. 19.14. 1. 5. N. 32.28. 6. 11. N. 17.13. 3.6. N. 30.26.12.16. N.23.19.15.22. N.26.19.5.10. N. 14.5. 2. 9. N. 19.14. 7. 12. N. 14.7. 4. 11. N. 29.26.12.15.N.26.22.15.20.N.24.15.11.20. N. 28.24.20.23. N.27.20.18.27. N.31.22.9.27. y se gana.

8) No 28. 24.si N. 28. 23. 8. 12. N. 23.19.20.23. N. 27.20.16.23. N.19.14.18.27. N.31.22.9.27. y se gana con el mismo lance.

9) No 23. 19. si N. 22.19.18.22. N. 27.18.20.27. N. 31.22.16.20. N.19.14.20.23. N.14.10.6.11. N. 32.19.11.15. N.19.14.23.28. N.10.5.15.19. y es tablas.

01)

10) Y ſi à la jugada 14. de eſta rebuelta, no 19.14. sì N. 29.26.7.12. N. 26.21.11.15. N. 21.14.9.18. N. 27.22.18.27. N. 31.22. 6. 11. N. 14.7.4.11. N. 28.23.11.14. N.19.10.15.20.N.24.15.12.28. y tambien es tablas.

11) Y ſi quando 8. y 8. no 26.21. sì N.19.14.12.15. N. 14. 7. 4. 11. N. 26.21.11.14. N. 21.17.6.11. N. 13.10.18.21. N.26.18.14.21. N.10.6.21.26. N. 6. 3. 26. 29. N. 28. 23. 11. 14. y ſe puede ganar.

12) Otra vez à la jugada 14. y juega el N.19.15.11.20. N. 24.15.16.20.N.28.24.20.23.N.27.20.18.22. N. 15.11.7.14. N. 13.10.6.13. N. 20.15.14.18. N. 15.11. 4. 7. N. 11.4.13.17. N. 4. 21.17.26. y ſe gana.

13) Y ſi quando 7. y 7. no 28.24. sì N.29.26.20.24. N. 26.21.7.11. N. 21.7.4. 20. N. 13.10. 6. 13. N.27.22.15.17.(porque à 18.ſerà tablas)N.22.18. 17.21. N.18.13.9.18. N.28.23.20.27. N.31.13. 21.26. N. 13.10.24.28. N. 10.5.28.32. N. 5.2. 26. 30. y ſe gana.

14) Y ſi quando 7. y 7. no 26.21. sì N. 26.22.7.12. N. 15.11.6. 15. N. 13.10.15.19. N.22.13.9.18. N. 10. 6.19.22. N. 6. 3. 22.26. N. 3. 16.26.29. y es tablas.

15) Otra vez 7. y 7. no 26. 21. ni 26.22. sì N.28.23. 7. 12. N. 15.11.6.15. N. 13.10.12.16. N. 10.6. 8. 12. N. 6. 3. 4. 8. N. 3. 10. 9. 13. N. 10. 17. 24. 28 y 15. 20. y es tablas. Mas eſte modo de jugar, que trae Garcès ſalida 132. es poco ſeguro, como èl miſmo confieſſa, y dirà la contra ſiguiente:

CONTRA.

6) Si quando el N. diò el peon de 15. no le diera, y jugara N. 23.19.12.16. N. 19.14.4.7. N.14.10. 7.11. N. 10.3.11.20. N. 3. 10. y se pierde; y assi tengo por mejor jugar como dirà la defensa siguiente:

DEFENSA.

17) Quando 7.y 7.que num.15. no jugò el N.26.11. ni 26. 22. sì 28. 23. no juegue despues el B. 7.12. como enseña Garcès, sì 18. 22. N. 26. 19. 9. 18. N. 19.14.18.22. N. 27.18.7.11. N. 14. 7.4.17. N. 31.22.24.28. y 28. 32. y se gana.

18) Y si quando 6. y 6. no 19. 14. sì N. 23.20.7.12. N. 20. 16. 4. 7. N. 27. 23. 18. 22. à dama, y se gana.

19) No 20.16. si N. 19.14.12.19. N. 14.11. 6. 15. N. 20.11.19.22. N.11.6.24.28. N.31.24.22.31. N. 6. 3. 31. 27. y se puede ganar.

20 Y si quando 7. y 7. que comiò 26. 19. comiera N. 27.18.7. 11. N. 23.20. 4. 7. N. 26.22.7.12. N. 22.19.12.16. N.19.14.16.23. N.14.7.23.28. N. 7. 4. 28. 32. y auque antes diferencie, no serà mas que tablas.

REBUELTA III.

A la jugada 5. de la buelta 13. no 26. 22. sì 19. 14. como se sigue:

11) N. 23.19.11.15. N. 28.23.10.13. N. 21.17.13. 18. N. 22.13.9.18. N. 19.14.15.19. N. 32.28.6. 11. N.17.13.3.6. N.26.21.19.23. N.21.17.5.10.

N.

N. 14. 5. 1. 10. N. 13.9.12.16. N. 30.26.8.12. N. 26.19.18 22. N. 27.18.11.14. N.18.11.6.22. N. 23.19.7.11. N. 28.23. 4. 8. N. 25.21.12.15. N. 19.12.8.15. N.23.19.16.20. N.19.12.20.23. N. 12.7.23.27. N. 24.20.22.26. N. 31.22. 2. 5. N. 9.2.10.15. N. 17.10.26.30. N. 2. 15.30.8. y llevando seis piezas, se gana; y el mismo lance sale, si quando el N. comiò 31. 22. comiera 29. 22.

22) Mas el N. pudo embarazar este lance, quando 7. y 5. no jugando 24.20. sì N.21.18.2.5. N.9.2. 27. 30. N. 2. 26. 30. 4. y 4. 14. y 10.13. y estables. Este lance es el 48. de los sueltos.

SALIDA OCTAVA.

1) B. 10.14.22.18. B. 5.10.23.20. B. 12.15.27.22. B. 14. 19.31.27. B. 10.14.27.23. B. 1. 5.20.16. B. 15.20.24.15. B. 11. 27. 30. 23. B. 7. 11. y se gana.

2) No 30.23. sì 22. 15. B. 7. 11. y es lo mismo.

3) No 30.23. ni 22. 15. sì 18.11. B. 6. 15. y 7. 12. y se gana.

4) Y si quando 12. y 12. que comiò 24. 15. comiera 22.15. B. 20.27.30.23. B. 11. 27. y se gana.

5) Y si à la jugada 6. no 20. 16. si 30. 27. B. 5. 10. 21.17. B. 14. 30. y se gana.

6) No 21. 17. sì 20. 16. B. 15. 20. y donde quiera se gana.

7) Otra vez à la jugada 6. y juega el N. 21.17. B.14. 21. 25.18. B. 6. 10. 23. 14. B. 10. 19. 30. 27. B. 19. 23. y se gana.

BUELTA I.

A la jugada 5. no 27. 23. sì 28. 23. como se sigue:

1) B. 10.14.22.18. B. 5.10.23.20. B. 12.15.27.22. B. 14.19.31.27. B.10.14.28.23. B. 19.28.32.23. B. 15. 19. y 7. 12. y se gana.

BUELTA II.

Otra vez à la jugada 5. y juega el N. 20. 16. como se sigue:

1) B. 10.14.22.18. B. 5.10.23.20. B. 12.15.27.22. B. 14.19.31.27. B. 10.14.20.16. B. 1. 5. 27. 23. B. 15. 20. &c. como en el principio de esta salida.

2) No 27.23. sì 21.17. B. 14.21.25.18. B. 5.10.27. 23. B.10.14.29.25. B.14.21.25.18. B. 15.20.24. 15. B. 11.27.30.14. B. 9. 13. y 7. 12. y se gana.

3) No comiò 24.15. sì 22. 15. B. 20. 27. y se gana.

4) No 22.15. sì 23.14. B. 11. 15. 14. 10. N. 6. 13. 17. 10. B. 15. 19. y coma donde quiera 8. 12. y 2. 6. y se gana.

5) Y si quando 9. y 10. no 14. 10. sì 28. 23. B. 20. 27.30.23. B. 9.13. y 7. 12. y se gana.

6) No 14.10. ni 28.23. sì 26.21. B. 9. 13. y 7. 12. y es lo mismo.

7) Y si quando 11. y 11. que num. 2. jugò 27.23. jugasse 18. 14. B. 11. 18. 22. 13. B. 9. 18.26.22. B. 19. 26. 30. 5. B. 2. 9. 28. 23. B. 9. 13. y se gana.

8)

8) No trocò 26. 22. sì 27. 22. B. 18. 27. 30. 5. B. 2. 9. 28. 23. B. 15. 20. y 7. 12. y 4. 27. y se gana.

9) No 28. 23. sì 26. 22. B. 9. 13. 17. 10. B. 6. 13. 29. 25. B. 15. 20. y 7. 12. y 3. 26. y se gana.

10) No 29. 25. sì 29. 26. B. 15. 20. 24. 15. B. 7. 12. 16. 7. B. 4. 20. y siempre se gana.

BUELTA III.

Otra vez à la jugada 5. y juega el N. 21. 17. como se sigue;

1) B. 10. 14. 22. 18. B. 5. 10. 23. 20. B. 12. 15. 27. 22. B. 14. 19. 31. 27. B. 10. 14. 21. 17. B. 14. 21. 25. 18. B. 1. 5. 27. 23. N. 6. 10. 23. 14. B. 10. 19. 30. 27. B. 19. 23. y se gana.

2) Y si à la jugada 9. no 30. 27. sì 20. 16. B. 11. 14. 18. 11. B. 7. 14. y 5. 10. y aunque diferencie, se gana.

3) Otra vez à la jugada 9. y juega el N. 18. 14. B. 11. 17. 30. 14. B. 3. 6. 20. 11. B. 6. 15. 28. 23. B. 15. 20. 24. 15. B. 7. 11. 15. 6. B. 2. 18. y es ganado.

4) No comiò 24. 15. sì 23. 16. B. 7. 12. y es lo mismo.

5) Y si quando 7. y 7. no 28. 23. sì 26. 21. B. 15. 20. 24. 15. B. 7. 11. 14. 7. B. 4. 20. y tambien es ganado.

6) Otra vez à la jugada 9. y juega el N. 28. 23. B. 19. 28. 32. 23. B. 5. 10. 20. 16. B. 10. 14. 29. 25. B. 14. 21. 25. 18. B. 2. 6. 23. 20. B. 6. 10. 30. 27. B. 10. 14. 18. 13. B. 9. 18. 22. 13. B. 14. 18. 13. 10.

N.

N. 15.19.10.5. B. 18.22.27.18. B. 11. 15. y aſsi es tablas.

JUEGO DE POSTRE EN ESTA SALIDA.

1) N. 23.19.11.15. N.28.23.10.13.N.21.18.6.11. N. 19.14. 2. 6. N. 32.28.12.16. N. 23.19.8.12. N. 28.23.6.10. N. 26.21.13.17. N. 18.13.9.18. N. 22.6.15.22. N. 27.18.3.28. N. 18.13.17.26. N. 30.21.28.32. N. 24.20.16.23. N. 13.9.5.10. N. 9.5.23.28. N. 31.24.11.15. N. 24.20.15.24. N. 5. 2. 24. 28. N. 2. 5. 12. 16. N. 5.19.28.31. y ſe gana.

2) Y ſi à la jugada 9. no 18. 13. sì N. 30. 26. 3. 6. N. 18.13.9.18. N.22.13.15.22. N.26.19.17.26. N. 29.22.10.17. N. 24.20.11.18. N. 22.13.5.9. N. 13.10.6.13. N. 20.15.13.18. N. 15.8.17.21. N. 19.15.21.26. N. 15.12.7.11. N. 12.7.26.29. N. 7.3.11.14. y aunque diferencie, ſe gana.

3) Y ſi à la jugada 8. no 26.21. sì N. 23.20.16.23. N. 27.20.12.16. N. 19.12.16.23. N.31.27.7.16. N. 14.7.4.11. N. 27.20.16.23. y ſe gana.

4) Y ſi quando 10.y 10. no 31.27. sì N.12.8.10.19. N. 22.6.3.10. N. 24.20.13.22. N. 26.19.10.14. N. 19.10.5.14. N. 25.21.9.13. N. 20.15.14.19. N.21.17.13.18. N.17.13.18.22.N.13.10.23.28. N. 31.24.19.23. N. 10.6.22.27. N. 6. 2. 27.31. N. 2. 9. 1. 5. N. 9. 2. 31. 9. N. 24. 20. 23. 28. N. 20. 16. 9. 27. N. 30. 13. 7. 12. y aſsi es tablas.

BUELTA

A la jugada 5. no 32. 28. sí 23. 19. como se sigue:

1) N. 23.19.11.15. N.28.23.10.13. N.21.18.6.11. N. 19.14. 2. 6. N. 23.19.12.16. N. 19.12.8.15. N. 32.28.6.10. N. 27.23.10.19. N. 23.14.5.10. N. 14. 5. 1.10. N. 28.23. 4. 8. N. 23.19.13.17. N. 19.12.8.15. N. 31.27.10.13. N. 27.23. 3. 6. N.23.19.15.20.N.24.15.11.20. N.19.15.20.23. N. 18.14.23.28. N.15.11.6.15. N.22.18.13.22. N. 26. 3. 28. 31. y asi es tablas.

SALIDA NONA.

1) B. 10.14.22.18. B. 5. 10.23.20. B. 12.15.27.22. B. 8. 12.20.16. B. 1. 5. 28.23. B. 14. 19.23.14. B. 10.19.24.20. B. 15.24.22. 8. B. 5. 10. 26. 22. B. 11.15.21.17. B. 15.19.22.15. B.10.13.17.10. B. 6. 22.25.21. B. 22.26. y 7. 12. y se gana.

2) No 25. 21. si 30. 27. B. 22. 26. y 7. 12. y es lo mismo.

3) No 30. 27. si. 30. 26. B. 22.27.31.22. B.24.28. 32. 23. B. 7.12.16.7. B. 3.28. y se gana.

4) No 30. 26. si 32. 28. B. 22. 27. 30.23. B. 7. 12. 16.7. B. 4.27.31.22. y 24. 31. y es ganado.

5) No 32.28. si 16.12. B. 7.16.30.26. B. 22. 27. y 16. 20. seguir à dama, y se gana.

6) No 30.26. si 30. 27. B. 16.20.27.18. B. 20. 23. 18. 14. B. 24.28.31.24. B.23.27.14.10. B.9.13. y es ganado.

7)

7) No 14. 10. sì 14. 11. B. 3. 7. 15. 12. B. 7. 14. 11. 7. B. 4. 11. y 27. 30. y es ganado.

8) No 14. 11. sì 15. 12. B. 27. 30. 14. 10. B. 9. 13. y se gana.

9) No 14. 10. sì 14. 11. B. 3. 6. 12. 7. B. 6. 15. y siempre es buen juego.

BUELTA I.

A la jugada 9. no 26. 22. sì 21. 17. como se sigue:

1) B. 10. 14. 22. 18. B. 5. 10 23. 20. B. 12. 15. 27. 22. B. 8. 12. 20. 16. B. 1. 5. 28. 23. B. 14. 19. 23. 14. B. 10. 19. 24. 20. B. 15. 24. 22. 8. B. 5. 10. 21. 17. B. 11. 15. 26. 22. B. 15. 19. y 10. 13. y se gana, como en la salida.

2) No 26. 22. sì 32. 28. B. 6. 11. 26. 21. B. 10. 14. 17. 13. B. 14. 19. 30. 27. B. 15. 20. 13. 10. B. 19. 23. y 11. 14. y se gana.

3) No 13. 10. sì 27. 23. B. 20. 27. 31. 6. B. 3. 26. 29. 22. B. 24. 31. 22. 19. B. 31. 13. 19. 15. B. 13. 6. 15. 12. B. 6. 3. 25. 21. B. 2. 6. y 6. 10. y se gana.

4) Y si quando 9. y 10. que num. 2. jugò 30. 27. jugasse 13. 10. B. 15. 20. 10. 5. B. 20. 23. y se gana.

5) No 10. 5. sì 30. 27. B. 19. 23. y 11. 14. como num. 2.

6) Y si quando 9. y 10. que num. 2. jugò 17. 13. jugasse 28. 23. B. 19. 19. 23. 20. B. 19. 23. 20. 15. B. 11. 20. 18. 11. B. 7. 14. 21. 18. B. 14. 21. 25. 18. B. 23. 28. 18. 14. B. 2. 6. y 28. 32. y se gana.

7) Y si quando 9. y 10. que num. 2. jugò 26. 21. jugasse

gasse 28. 23. B. 10. 14. 26. 21. B. 15. 19. &c. como numero passado.

8) No 26. 21. si 23. 20. B. 14. 21. 25. 18. B. 15. 19. 26. 22. B. 19. 26. 29. 22. B. 11. 15. 20. 11. B. 7. 21. y es ganado.

9) No 26. 21. ni 23. 20. si 26. 22. B. 14. 21. 25. 18. B. 2. 6. 23. 20. B. 6. 10. 30. 27. B. 3. 6. 29. 25. B. 10. 14. 27. 23. B. 14. 21. 25. 18. B. 6. 10. 23. 19. B. 11. 14. 19. 2. B. 14. 21. y 9. 27. y assi es tablas.

10) Y si quando 8. y 9. no 27. 23. si 18. 13. B. 9. 18. 22. 13. B. 14. 19. y 19. 23. y en estos terminos siempre es tablas.

BUELTA II.

A la jugada 7. no 24. 20. si 31. 27. como se sigue:

1) B. 10. 14. 22. 18. B. 5. 10. 23. 20. B. 12. 15. 27. 22. B. 8. 12. 20. 16. B. 1. 5. 28. 23. B. 14. 19. 23. 14. B. 10. 19. 31. 27. B. 6. 10. 24. 20. B. 15. 24. 22. 8. B. 10. 13. 27. 23. B. 13. 22. y 24. 28. y se gana.

2) No 27. 23. si 27. 22. B. 5. 10. 21. 17. B. 11. 15. 25. 21. B. 7. 11. y se gana.

3) No 27. 22. si 26. 22. B. 5. 10. y donde quiera se gana.

4) No 26. 22. si 18. 14. B. 11. 18. 21. 14. B. 13. 18. y por este camino tiene poca defensa el N. à lo que digo lo gana jugando 14. 11. B. 7. 14. 32. 28. B. 24. 31. 16. 12. B. 31. 22. 26. 1.

5) Y si à la jugada 8. no 24. 20. si 32. 28. B. 3. 6. 27. 23. B. 4. 8. 23. 14. B. 10. 19. 18. 14. B. 11. 27. 30. 14.

B.

B. 6. 11. 28. 23. B. 11. 18. 21. 14. y 15. 20. y se gana.

6) No 28. 23. si 21. 18. B. 15. 19. 26. 22. B. 19. 26. 29. 22. B. 9. 13. y se gana.

7) No 26. 22. si 24. 20. B. 9. 13. 18. 9. B. 11. 18. 20. 15. B. 18. 22. 15. 11. B. 7. 14. 16. 7. B. 22. 27. 7. 4. B. 27. 30. 4. 18. B. 30. 11. y se gana.

No 4. 18. si 4. 21. B. 19. 22. y es ganado; y lo mismo es si hiciera dama en 3.

8) Y si quando 10. y 10. que num. 5. jugò 18. 14. jugasse 24. 20. B. 13. 31. 22. 13. B. 12. 19. 21. 17. B. 31. 13. 17. 1. B. 19. 22. 26. 19. B. 6. 10. 1. 14. B. 11. 18. 19. 14. B. 18. 22. 25. 21. B. 9. 13. 21. 17. B. 13. 18. 17. 13. B. 22. 27. 30. 23. B. 18. 22. 13. 9. B. 22. 27. 14. 10. B. 27. 30. 10. 5. B. 30. 20. 5. 1. y assi es tablas.

JUEGO DE POSTRE EN ESTA SALIDA.

1) N. 23. 19. 11. 15. N. 28. 23. 10. 13. N. 21. 18. 6. 11. N. 25. 21. 13. 17. N. 32. 28. 5. 10. N. 29. 25. 10. 13. y por este camino tiene poca defensa el N. y dando à comer el peon de 24. se puede hacer tablas.

2) Y si à la jugada 6. no 29. 25. si N. 19. 14. 10. 19. N. 23. 14. 2. 6. N. 27. 23. 1. 5. N. 23. 19. 6. 10. N. 30. 27. 12. 16. N. 19. 12. 8. 15. N. 27. 23. 10. 19. N. 23. 14. 3. 6. N. 31. 27. 9. 13. N. 18. 2. 11. 25. N. 2. 20. 16. 30. y se gana.

3) No 31. 27. si N. 22. 19. 15. 22. N. 26. 19. 17. 26. N. 29. 22. 6. 10. N. 28. 23. 4. 8. N. 24. 20. 8. 12. N. 31. 28. 10. 13. N. 28. 24. 13. 17. y se gana.

4)

4) Y ſi quando 11. y 11. que num. 2. jugò 23. 19. jugaſſe N. 30. 27. 6. 10. N. 29. 25. 10. 19. N. 23. 14. 9. 13. N. 18. 2. 11. 18. N. 21. 14. 12. 16. N. 2. 20. 16. 32. N. 14. 11. 4. 14. N. 27. 23. 32. 19. N. 22. 15. 14. 19. N. 15. 11. 8. 12. N. 24. 20. 12. 16. N. 20. 15. 16. 20. N. 11. 6. 3. 10. N. 15. 11. 20. 24. N. 11. 6. 19. 23. N. 6. 3. 23. 28. y 28. 32. y aſsi es tablas.

5) Y ſi quando 10. y 10. que num. 2. jugò 27. 23. jugaſſe N. 22. 19. 15. 22. N. 26. 19. 17. 16. N. 29. 22. 11. 15. y ſe gana.

BUELTA I.

A la jugada 5. no 32. 28. sì 23. 20. como ſe ſigue:

1) N. 23. 19. 11. 15. N. 28. 23. 10. 13. N. 21. 18. 6. 11. N. 25. 21. 13. 17. N. 23. 20. 5. 10. N. 27. 23. 12. 16. N. 19. 12. 8. 15. N. 31. 28. 7. 12. N. 22. 19. 15. 22. N. 26. 19. 17. 26. N. 29. 22. 2. 5. y ſe gana.

2) No 27. 23. sì N. 20. 16. 2. 6. N. 32. 28. 11. 14. N. 18. 2. 15. 20. N. 24. 15. 3. 6. N. 2. 11. 7. 32. N. 16. 7. 4. 20. N. 21. 18. 10. 13. N. 29. 25. 8. 12. y ſe gana.

3) No 32. 28. sì N. 31. 28. 10. 13. N. 27. 23. 15. 20. N. 24. 15. 11. 27. N. 30. 23. 6. 11. N. 19. 14. 11. 15. N. 28. 24. 15. 19. N. 22. 15. 12. 28. N. 32. 23. 13. 22. N. 26. 19. 17. 26. N. 29. 22. 7. 12. y ſe gana.

4) No 31. 28. sì N. 27. 23. 15. 20. N. 24. 15. 11. 27. N. 30. 23. 6. 11. N. 32. 28. 10. 13. N. 19. 14. 12. 15. N. 14. 10. 15. 20. y ſe gana.

5) No 19. 14. sì N. 28. 24. 11. 15. N. 31. 28. 3. 6. N. 19. 14. 15. 20. N. 24. 15. 12. 19. N. 22.

15.

15. 13. 22. N. 26. 19. 17. 26. N. 29. 22. 7. 12. N. 16. 7. 4. 27. comiendo las piezas de 14. y 22. y se gana.

6) No 19. 14. sì N. 18. 14. 13. 18. N. 22. 13. 9. 25. N. 14. 11. 15. 22. N. 11. 2. 22. 27. N. 2. 9. 27. 30. N. 26. 22. 30. 20. N. 24. 15. 12. 26. N. 29. 22. 25. 29. y se gana.

BUELTA II.

Otra vez à la jogada 5. y juega el N. 31. 28. como se sigue:

1) N. 23. 19. 11. 15. N. 28. 23. 10. 13. N. 21. 18. 6. 11. N. 25. 21. 13. 17. N. 31. 28. 5. 10. N. 23. 20. 10. 13. N. 29. 25. 1. 5. N. 28. 23. 3. 6. N. 20. 16. 5. 10. N. 32. 28. 15. 20. N. 24. 15. 11. 20. N. 28. 24. 10. 14. N. 19. 3. 2. 5. N. 24. 15. 12. 28. N. 3. 12. 8. 15. N. 18. 14. 28. 31. y se gana.

2) No 18. 14. sì N. 27. 23. 28. 32. y tambien se gana.

3) Y si à la jugada 12. no 28. 24. sì N. 19. 15. 12. 19. N. 23. 5. 20. 24. N. 28. 23. 24. 28. N. 5. 1. 28. 31. N. 23. 20. 2. 5. N. 1. 12. 8. 24. y se gana. Esto es como la salida 14. juego de postre num. 3.

4) No 23. 20. sí N. 1. 19. 7. 11. N. 16. 12. 8. 15. N. 19. 8. 31. 28. N. 8. 19. 11. 14. N. 19. 3. 28. 1. y es mejor juego el B.

5) No 23. 20. ni 1. 19. sì N. 23. 19. 6. 10. N. 1. 14. 7. 11. N. 14. 7. 4. 11. N. 16. 12. 8. 15. N. 19. 12. 31. 28. N. 12. 7. 28. 1. N. 18. 14. 1. 28. y aunque haga dama el N. passando el peon de 11. se gana.

6) No 16. 12. sì N. 19. 14. 11. 15. N. 14. 11. 8. 12.

N.

N. 16. 7. 15. 19. N. 22. 15. 31. 3. N. 18. 14. 2. 5. N. 30. 27. 13. 18. N. 27. 23. 9. 13. N. 23. 20. 18. 22. N. 26. 19. 17. 26. y se gana.

7) No 14. 11. sì N. 14. 10. 31. 24. N. 27. 23. 24. 28. N. 18. 14. 28. 19. N. 16. 12. 19. 32. N. 12. 7. 13. 18. N. 22. 13. 9. 18. N. 7. 4. 15. 19. N. 10. 6. 2. 11. N. 14. 7. 18. 22. N. 7. 3. 22. 29. y assi es tablas.

8) Y si à la jugada 10. no 32. 28. sì N. 23. 20. 10. 14. N. 19. 3. 15. 19. N. 22. 6. 13. 31. N. 32. 28. 2. 11. N. 28. 23. 31. 28. y es tablas.

9) No 28. 23. sì N. 3. 10. 31. 22. N. 26. 19. 17. 26. N. 30. 21. 11. 15. N. 20. 11. 12. 32. N. 16. 7. 4. 11. N. 10. 6. y es tablas.

10) No 28. 23. ni 3. 10. sì N. 26. 22. 31. 13. N. 30. 27. 13. 31. N. 21. 18. 31. 13. N. 25. 21. 17. 26. N. 30. 11. 14. N. 30. 17. 14. 19. (y no 14. 18. que se pierde jugando el N. 17. 26.) N. 17. 10. 19. 22. N. 10. 3. 9. 13. N. 3. 17. 22. 27. N. 17. 3. y siempre es tablas.

SALIDA DECIMA.

1) B. 10. 14. 22. 18. B. 5. 10. 23. 20. B. 12. 15. 27. 24. B. 7. 12. 20. 16. B. 3. 7. 28. 23. B. 15. 19. 24. 15. B. 12. 28. 32. 23. B. 1. 5. 31. 27. B. 9. 13. 18. 9. B. 14. 18. y se gana.

2) Y si à la jugada 8. no 31. 27. sì 21. 17. B. 14. 21. 25. 18. B. 10. 14. 26. 21. B. 6. 10. 39. 27. B. 9. 13. 18. 9. B. 14. 18. 21. 14. B. 10. 28. y se gana.

3) No 30. 27. sì 23. 20. B. 8. 12. 30. 27. B. 11. 15. 27. 22. B. 14. 19. 31. 27. B. 19. 26. 29. 22. B. 10. 14.

27. 23. B. 5. 10. y se gana.

4) Otra vez à la jugada 8. y juega el N. 26. 22. B. 14. 19. 23. 14. B. 10. 26. 29. 22. B. 11. 14. 18. 11. B. 6. 15. 21. 18. B. 5. 10. 31. 27. B. 10. 13. 27. 23. B. 13. 17. 23. 19. B. 7. 12. 16. 7. B. 4. 11. 19. 12. B. 8. 15. 25. 21. B. 17. 26. 30. 21. B. 2. 5. 21. 17. B. 5. 10. y se gana.

5) Y si quando 10. y 10. no 23. 14 sì 22. 15. B. 11. 27. 30. 23. B. 10. 14. 18. 11. B. 6. 15. 21. 18. B. 5. 10. 29. 26. B. 10. 13. 26. 22. B. 15. 20. y 7. 12. y se gana.

6) No 26. 22. sì 18. 14. B. 7. 12. y se gana.

7) Y si quando 7. y 7. que num. 5. jugò 29. 26 jugasse 31. 27. ò 23. 20. B. 10. 13. y se gana.

8) Otra vez 7. y 7. y juega el N. 25. 21. B. 15. 20. (y no 10. 13. que se pierde jugando el N. 23. 19. B. 15. 22. 21. 17.) N. 24. 15. B. 7. 12. 16. 7. B. 4. 27. 31. 22. B. 2. 6. 22. 19. B. 6. 11. 29. 25. B. 11. 15. 19. 12. B. 8. 15. 21. 17. B. 15. 20. 17. 13. B. 10. 17. 18. 14. B. 20. 23. 14. 10. B. 23. 28. 10. 5. B. 9. 13. 5. 2. B. 13. 18. 2. 24. B. 28. 31. y assi es tablas.

9) Otra vez à la jugada 8. y juega el N. 23. 20. B. 14. 19. 26. 22. B. 19. 26. 29. 22. B. 8. 12. 31. 27. B. 10. 14. 27. 23. B. 5. 10. 30. 27. B. 12. 15. 21. 17. B. 14. 21. 25. 18. B. 9. 13. (y no 10. 14. que se pierde jugando el N. 17. 13. y 23. 19.) N. 18. 9. B. 10. 14. 17. 13. B. 4. 8. 9. 5. B. 2. 18. 22. 13. B. 15. 19. 13. 9. B. 19. 28. 9. 5. B. 28. 32. 5. 2. B. 8. 12. 27. 23. B. 32. 19. 20. 15. B. 11. 20. 2. 23. y es tablas.

JUE-

JUEGO DE POSTRE EN ESTA SALIDA.

1) N. 23. 19. 11. 15. N. 28. 23. 10. 13. N. 21. 18. 6. 11. N. 26. 21. 13. 17. N. 30. 26. 5. 10. N. 32. 28. 10. 13. N. 19. 14. 2. 6. N. 23. 19. 1. 5. y 6. 10. y se gana.
2) No 23. 19. si N. 14. 10. 12. 16. N. 23. 19. 11. 14. N. 18. 2. 8. 12. N. 2. 20. 16. 32. y se gana.
3) No 23. 19. si N. 18. 14. 11. 18. N. 21. 14. 13. 18. N. 22. 13. 9. 18. N. 10. 5. 1. 19. N. 23. 14. 18. 22. N. 26. 12. 8. 15. N. 27. 22. 15. 20. N. 24. 15. 7. 11. N. 14. 7. 3. 26. y asi es tablas.

BUELTA I.

A la jugada 7. no 19. 14. si 18. 14. como se sigue:

1) N. 23. 19. 11. 15. N. 28. 23. 10. 13. N. 21. 18. 6. 11. N. 26. 21. 13. 17. N. 30. 26. 5. 10. N. 32. 28. 10. 13. N. 18. 14. 11. 18. N. 21. 14. 13. 18. N. 22. 13. 9. 18. N. 26. 22. 18. 21. N. 25. 18. 17. 21. à dama, y se gana.
2) No 26. 22. si N. 27. 22. 18. 27. N. 31. 22. 12. 16. N. 19. 12. 8. 15. N. 23. 19. 15. 20. N. 24. 15. 16. 20. à dama, y se gana.
3) No 23. 19. si N. 22. 19. 15. 22. N. 26. 19. 2. 6. N. 24. 20. ò 29. 26. B. 6. 11. N. 14. 10. 3. 6. N. 10. 3. 4. 8. y se gana.
4) No 24. 20. si N. 25. 21. 17. 26. N. 29. 22. 16. 20. y coma donde quiera, son 3. y dama; y siempre es buen juego, y no se puede perder aunque diferencie.

BUELTA II.

A la jugada 6. no 32. 28. si 18. 14. como se sigue:

1) N. 23.19.11.15. N.28.23.10.13. N.21.18.6.11. N. 26.21.13.17. N.30.26.5.10. N.18.14.11.18. N. 21. 5. 1. 10. N. 32.28.7.11. N. 19.14.11.18. N. 22.6.3.10. N. 23.19.15.22. N. 27.18.12.15. N. 28.23.8.12. N.23.20.10.14. N.18.11.12.16. y se gana.

2) No 23. 20. si N. 23.19.15.22. N. 26.19.10.13. N. 18.14.13.18. N. 14.11.18.22. N.19.14.9.13. N. 14. 10. 4. 7. N. 11.4.13.18. N. 4. 21.17.26. N. 24.20.26.30. N.20 16.30.17. N.16.7.17.16. y se gana.

3) Y si quando 6. y 6. no 14. 11. si N. 14.10. 9 13. N. 19.14.18.22. N. 14.11.7.14. y se gana con el mismo lance.

4) Otra vez 6. y 6. no 14. 11. ni 14.10. si N. 24.20. 18.22.N. 20.15.12.16. N. 15.11.9.13. N.19.15. 13.18. N. 15.12.17.21. N. 12. 7.21.26. N. 7.3. 26. 30. y aunque puede ser tablas, no se descuide el B.

5) Y assi tengo por mas firme, que el B. à la jugada 8. no juegue 7. 11. si 10. 13. N. 19. 14. 7. 11. N. 14. 7. 4. 11. N. 25. 21. 2. 6. N. 23.19.6.10. N. 21.18. 3. 6. N. 28.23.12.16. N. 19.12.8.15. N. 23.19.16.20. y 10.14. y se gana.

6) No 23. 19. si N. 24.20.15.24. N. 23.19.16.20. N. 29.25.24.28.N.31.15.11.20.N.18.14.20.24. N. 14.5.24.28. N. 5. 1. 28.31. N. 25.21. 6.10.

N. 1. 14. 13. 18. N. 22. 13. 31. 11. N. 13. 10. y aſsi es tablas.

7) No 23. 19. ni 24. 20. si N. 23. 19. 15. 22. N. 26. 19. 13. 22. N. 27. 18. 17. 21. y 10. 13. y ſiempre ſerà tablas.

SALIDA XI.

1) B. 10. 14. 22. 18. B. 5. 10. 23. 20. B. 12. 15. 28. 23. B. 7. 12. 20. 16. B. 3. 7. 23. 20. B. 15. 19. 27. 22. B. 12. 15. 31. 27. B. 8. 12. 21. 17. B. 14. 21. 25. 18. B. 10. 14. 18. 13. B. 9. 18. 22. 13. B. 19. 23. 13. 10. B. 6. 13. 17. 10. B. 23. 28. 32. 23. B. 1. 5. 10. 1. B. 4. 8. y ſe gana.

2) No 13. 10. si 26. 22. B. 14. 18. 13. 10. B. 6. 13. 17. 10. B. 2. 5. 22. 13. B. 5. 14. 13. 10. B. 23. 28. y 1. 5. y ſe gana.

3) Y ſi quando 8. y 8. no 13. 10. si 29. 26. B. 23. 28. 32. 23. B. 15. 19. 13. 10. B. 19. 28. 10. 6. B. 28. 31. 26. 22. B. 14. 19. 22. 8. B. 31. 3. y ſe gana.

4) No 26. 22. si 27. 23. B. 31. 28. 26. 21. B. 28. 19. 20. 15. B. 11. 20. 24. 8. B. 14. 18. y ſe gana.

5) Y ſi quando 11. y 11. no 18. 13. si 29. 25. B. 14. 21. 25. 18. B. 19. 23. 18. 14. B. 11. 18. 20. 11. B. 7. 14. 27. 20. B. 18. 27. 16. 7. B. 4. 11. 30. 23. B. 14. 18. 20. 16. B. 18. 21. 26. 22. B. 21. 26. 16. 12. B. 26. 30. 24. 20. B. 11. 15. y ſe gana.

6) No 24. 20. si 23. 19. B. 30. 26. 12. 8. B. 6. 10. 24. 20. B. 11. 14. 20. 15. B. 14. 23. 22. 19. B. 26. 30. y ſe gana.

7) Otra vez 8. y 8. no 13. 10. ni 29. 26. si 29. 25.

B.23.28.32.23. B. 15.19.13.10. B. 19.28.10.6. B. 12.15. 6. 3. B. 28. 31. y se gana.

8) No 6.3. sì 6.2. B. 28.32.27.22. B. 14.19.22.18. B. 14. 21.25.18. B. 19.23. 2. 9. B. 7. 12.16. 7. B. 23. 3. 18. 14. y assi es tablas.

9) Y si à la jugada 12.no 15.10.si 26.22. B. 14.18. 29.25. B. 1. 5. 13. 9. B. 18. 21. 25. 18. B. 5. 10. 9. 5. B. 2. 9. 17.13. B. 10.17. 18. 14. B. 11. 18. 20. 2. B. 18.21.27.20. B. 21.26.30.21. B.17.26. 2. 5. B. 26. 30. 5. 19. B. 30.27. 19. 8. B. 27.13. y 13. 3. y es tablas.

10) Y si quando 9. y 10. no 9. 5. sì 18. 13. B. 4. 8. 22.18.B.15.19. (forzoso) 20. 15. (forzoso) B.11. 20.24.15. B. 19.22.27.20. B. 12.19.18.14.B.19. 22. 14. 5. B. 23. 27. y 27. 31. y siempre me parece tablas.

11) Y si à la jugada 7.no 31. 27. sì 31. 28. B. 8. 12. 28.23. B. 19.28.32.23. B. 1. 5. 21.17. B. 14.21. 25.18. B. 10.14.26.21. B. 6.10.29.25. B. 14.19. 23.14. B. 10.26.18.13. B. 9.18.21.14. B. 11.18. 30.14. B. 15.19.20.15. B.19.23.15.8. B. 23. 28. 24.20. B. 28.32. 20.15. B. 32.10.15.12.B.10. 3. 25.21. B. 5. 10.21.18. B. 2. 5. 18. 13. B. 7.11. 13. 6. B. 3. 10. 12. 7. B. 10. 3. 17. 13. B. 3.17. y se gana.

12) Y si quando 5. y 5.no 18.13. sì 17.13. B.10.17. 18. 13. y assi es tablas ; y assi queda defendida esta salida de todas las contras de Garcès.

BUELTA I.

A la jugada 6. no 27. 22. sì 20. 15. como se figue

1)

1) B. 10.14.22.18. B. 5.10.23.20. B. 12.15.28.23. B. 7. 12.20.16. B. 3. 7. 23. 20. B. 15.19. 20.15. B. 11. 20. 24. 15. B. 19. 23. 18. 11. B. 12. 19. 27. 20. B. 6. 24. y ſe gana.

2) No comiò 24. 15. sì 18. 11. B. 6. 15. 21. 18. B. 10.13.18.14. B. 19.22.27.18. B. 13.22.26. 19. B. 15.22.24.15. B. 12.19.30.27. B. 19.23.27.18. B. 9. 13. 18. 9. B. 23. 27. y 7. 12. y ſe gana.

3) Y ſi quando 11. y 10. no 18.14. sì 26.22. B. 19.16. 29.22. B. 15.19.22.15. B. 13.22.27.18. B. 12.19. 24.15. B. 19.22.18.14. B. 7. 11. y ſe gana.

4) No 18.14. sì 32.28. B. 9.13.18. 9. B. 7.12.16.7. B. 4.20.28.24. B. 20.23.24.20. B. 22.27. y 23. 28. y ſe gana.

5) No 18. 14. ni 32.28. sì 16. 12. B. 7. 16. 15. 11. B. 16. 20. 32. 28. B. 8. 12. 18. 14. B. 1. 5. y ſe gana.

6) Y ſi quando 11.7.10. que num. 2. jugò 21. 18. jugaſſe 27. 22. B. 10. 13. 21. 17. B. 19. 23. 17. 10. B. 23. 27. 30. 23. B. 20. 27. y ſe gana.

7) No 21.17. sì 21.18. B. 19.23.22.19. B. 13.22.19. 14. B. 22.27.31.22. B. 23. 28. 32. 23. B. 20.27. 30. 23. B. 15.19. y ſe gana.

8) Otra vez 11. y 10. no. 21.18. ni 27.22. sì 21. 17. B. 10.14.27.22. B. 20.23.26.21. B. 19.26.29.22. B. 15. 20. y ſe gana.

9) No 26.21. sì 22.18. B. 14.21.25.18. B. 19.22.26. 19. B. 15.22.18.14. B. 12.15.31.28. B. 23.27.30. 23. B. 22.26.29.22. B. 7. 12. 16. 7. B. 4.27. 23. 20. B. 17. 30. y 30. 21. y ſe gana.

10) No 31.28. sì 30.26. B. 22.27. 7. 12. y ſe gana.

11) No 30. 26. sì 29. 25. B. 22. 27. y se gana.

12) Y si quando 11. y 10. no 26. 21. como num. 8. ni 22. 18. como num. 9. sì 31. 28. B. 14. 18. 22. 13. B. 9. 18. y se gana.

BUELTA II.

A la jugada 8. en que puede diferenciar el B. no jugando 8. 12. sì 19. 23. como se sigue:

1) B. 10. 14. 22. 18. B. 5. 10. 23. 20. B. 12. 15. 28. 23. B. 7. 12. 20. 16 B. 3. 7. 23. 20. B. 15. 19. 27. 22. B. 12. 15. 31. 27. B. 19. 23. 21. 17. B. 14. 21. 25. 18. B. 10. 14. 29. 25. B. 14. 21. 25. 18. B. 8. 12. 26. 21. B. 6. 10. y se gana.

2) No 26. 21. sì 18. 13. B. 9. 18. 22. 13. B. 1. 5. 13. 9. B. 5. 10. 26. 21. B. 10. 14. 17. 13. B. 23. 28. 32. 23. B. 14. 19. 23. 14. B. 11. 25. 20. 11. B. 7. 14. 16. 7. B. 4. 11. y 25. 29. y se gana.

3) Y si quando 9. y 9. no 26. 21. sì 26. 22. B. 10. 14. 17. 13. B. 14. 18. y se gana.

4) Y si quando 9. y 9. no 13. 9. como num. 2. sì 27. 22. B. 5. 10. 22. 18. B. 10. 14. 26. 21. B. 14. 19. 13. 9. B. 19. 22. 18. 13. B. 23. 27. 30. 23. B. 15. 19. y se gana.

5) Y si à la jugada 10. no 29. 25. sì 18. 13. B. 9. 18. 22. 13. B. 23. 28. 32. 23. B. 15. 19. y se puede ganar.

6) Otra vez à la jugada 10. y juega el N. 22. 19. B. 15. 31. 26. 21. B. 31. 13. 17. 3. B. 23. 28. 3. 12. B. 8. 15. 32. 23. B. 15. 19. 16. 12. B. 19. 28. 12. 7. B. 28. 32. 7. 3. B. 2. 6. y se gana.

7) No comiò 3. 12. sì 32. 23. B. 1. 5. 3. 12. B. 8. 15.

16.12. B. 15.19.12.7. B. 19.28. 7. 3. B. 28. 32. y tambien ſe puede ganar.

8) Mas ſi à la jugada 10. jugaſſe el N. 16.12. B.7.16. 29.25. B. 14.21.25.18. B.15. 19. (y no 1.5. como quiere Garcès ſalida 91.) N. 22.15. B. 1. 5. 18.14. B. 11.18.15.12. B. 8. 15.20.11. B. 6. 15. 27.11. B. 5.10.32.28. B. 10.14.28.23. B.18.21. 11.6. B. 2.11.30.27. B. 21.30.27.22. B. 30. 20. 24.6. B. 14.18.22.13. B. 9. 18. y aſsi es tablas.

9) De otro modo ſe puede hacer tablas contra Garcès, ſi ſe ſiguen las miſmas jugadas; y aſsi, quando 9. y 10. que num. paſſado jugò el B. 15.19. juegue B. 1. 5. 18. 14. B. 11.18.20.11. B. 6. 15.27.11. B. 18.27.30.23. B. 5. 10.23.19. B. 8. 12.32.28. B. 2.6. (y no 9.13. como Garcès) 11.2. B.10.14. 19.10. B. 12. 15. 2. 20. B.16.32.10. 6. B. 9.13. y es tablas; mas eſtas pudiera eſcuſarlas el N. jugando 26. 22. antes que 32. 28.

JUEGO DE POSTRE EN ESTA SALIDA.

1) N.23.19.11.15. N. 28.23.10.13. N.21.18.5.10. N. 26.21.13.17. N.30.26.10.13. N.18.14.6.11. N. 21.18. 2.6. N. 25.21.12.16. N. 19.12.8.15. N. 23.19.15.20. N.24.15.11.20. N.19.15.7.12. y 20. 23. y ſe gana.

2) No 19. 15. sì N. 14. 10. 7. 11. N. 32.28.20.23. y ſe gana.

3) No. 32.28. sì N. 29.14.20.23. y ſe gana.

4) No 19. 14. sì N. 19. 15. 4. 8. N. 15. 12. 8. 15. N. 32.28.11.14. y 20. 24. y ſe gana.

5)

6) No 15. 12. si N. 32.28.20.24. N. 28.23.11.20. N. 29.25.8.12. N.23.19.20.23. N.27.20.16.23. N. 18.14.23.27. N. 10. 5. 1.10. N. 14.5.27.30. N. 5. 1. 12. 15. y 13. 18. y se gana.

6) No 5. 1. si N. 5. 2. 12. 15. y tambien se puede ganar.

7) Y si quando 10. y 10. que num. 5. jugò 28. 23. jugasse N.29.25.11.20. N.18.14.13.18. N.22.13. 9. 18. N. 28.23. (forzoso) 6. 13. N. 14.10.8.12. N. 21.14.12.15. N.14.11.15.19. N.23.14.20.23. N. 27.20.16.23. N.11.6.24.28. N.31.24.23.27. hacer dama en 31. y assi parece tablas.

8) Otra vez 10. y 10. y juega el N. 15. 12. 8. 15. N. 28.23.15.20. N.29.25.11.15. N.23.19.6.11. N. 19. 12. 20. 23. y se puede ganar.

9) No 23. 19. si N. 18.14.13.18. N. 21.13. 9. 18. N. 14.11.6.13. N.21.14.15.19. N.14.10.19.28. N. 11. 6. y assi es tablas.

10) Y si quando 9. y 10. que num. 5. jugò 23.19. jugasse N.18.14.13.18. N.22.13.9.18. N.23.19.6. 13. N. 14.10.20.23. N. 27.20.16.23. N. 21.14. 23.28. N.14.11.28.32. N.19.14.12.16. N.11.6. 1. 5. y se gana.

11) Y si quando 7. y 6. no 14. 11. si N. 10.5. 1.10. N. 14. 5. 13. 18. y se puede ganar, ò por lo menos serà tablas.

BUELTA I.

A la jugada 10. no 23. 19. si 14. 10. como se sigue:

1) N. 23.19.11.15. N. 28.23.10.13. N.21.18.5.10. N. 26.21.13.17. N.30.26.10.13. N.18.14.6.11. N. 21.18. 2. 6. N. 25.21.12.16. N. 19.12.8.15.

N.

N. 14. 10. 7. 12. N. 23. 19. 11. 14. y 4. 7. y se gana.

2) No 23. 19. sì N. 29. 25. 4. 8. N. 23. 19. 11. 14. N. 18. 2. 3. 7. N. 2. 20. 16. 30. N. 10. 6. 13. 18. y se gana.

3) No 10. 6. sì N. 19. 15. 12. 19. N. 22. 15. 7. 11. N. 15. 6. 13. 18. N. 21. 14. 30. 2. N. 32. 28. 8. 12. N. 28. 23. 9. 13. N. 23. 19. 2. 15. N. 19. 14. 15. 2. N. 31. 27. 13. 18. y donde quiera es ganado.

4) Y si quando ultimamente jugò 23. 19. jugasse N. 32. 28. 15. 19. N. 23. 7. 16. 20. N. 24. 15. 12. 19. N. 22. 15. y coma el B. donde quiera, que de todos modos lo gana.

BUELTA II.

A la jugada 8. no 25. 21. sì 14. 10. como se sigue:

1) N. 23. 19. 11. 15. N. 28. 23. 10. 13. N. 21. 18. 5. 10. N. 26. 21. 13. 17. N. 30. 26. 10. 13. N. 18. 14. 6. 11. N. 21. 18. 2. 6. N. 14. 10. 12. 6. N. 19. 12. 8. 15. N. 23. 19. 17. 21. N. 26. 17. 4. 8. N. 19. 12. 8. 15. N. 25. 21. 15. 19. N. 22. 15. 13. 22. N. 27. 18. 6. 22. N. 15. 6. 3. 10. N. 21. 18. 7. 11. N. 32. 28. 9. 13. N. 18. 9. 2. 5. y 11. 15. y 16. 32. y se gana.

2) Y si à la jugada 13. no 25. 21. sì N. 32. 28. 15. 19. N. 22. 15. 13. 22. N. 27. 18. 6. 22. N. 15. 6. 3. 10. N. 28. 23. 10. 14. N. 25. 21. 7. 11. (y no 1. 5. que assi serà tablas) N. 24. 20. 1. 5. N. 31. 27. 22. 31. N. 23. 19. 16. 23. N. 19. 1. 31. 28. N. 29. 25. 28. 32. N. 1. 28. 32. 10. y se gana.

3) Otra vez à la jugada 13. y juega el N. 18. 14. 11. 18. N. 32. 28. 15. 19. N. 22. 15. 18. 21. N. 25. 18. 13. 22.

N.

N. 27.18. 6. 22. N. 28.23.1. 5. N. 23.19. 5. 16. N. 15.12.22.27. N. 31.22. 3. 6. N. 12. 3. 6.11. N. 3.13. 9. 27. N. 19. 15. y assi es tablas.

4) Y si à la jugada 10. no 23.19. sì N. 25.21. 7. 12. &c. como en toda la buelta passada.

BUELTA III.

Otra vez à la jugada 8. y juega el N. 32. 28. como se sigue:

1) N. 23.19.11.15. N.28.23.10.13. N.21.18.5.10. N. 26.21.13.17. N. 30.26.10.13. N.18.14.6.11. N. 21. 18. 2. 6. N. 32.28. 1. 5. N. 25.21.6.10. Por este camino no tiene el N. firme defensa.

BUELTA IV.

A la jugada 7. no 21. 18. sì 14. 10. como se sigue:

1) N.23.19.11.15. N. 28.23.10.13. N.21.18.5.10. N. 26.21.13.17. N. 30.26.10.13. N.18.14.6.11. N.14.10.11.14.N.22.18.13.22.N.27.11.15.22. N. 26.19.17.26. N. 29.22. 7. 14. y es ganado.

SALIDA XII.

1) B. 10.14.22.18. B. 5.10.23.20. B. 12.15.28.23. B. 7. 12. 20. 16. B. 3. 7. 23. 20. B. 15.19.27.22. B. 12.15.31.27. B. 8. 12.27.23. B. 19.28.32.23. B. 1. 5. 22. 19. B. 15.22.26.19. B. 9. 13. 18. 9. B. 11. 15. 20. 11. B. 6. 22. y se gana.

2) Y si à la jugada 10. no 22.19. sì 21.17. B. 14.21. 25.18. B. 10.14.26.21. B. 6. 10.30.26. B. 9. 13. 18.9. B. 14.19.23.14. B. 11. 27. y se gana.

3)

8) Y ſi quando 10. y 10. no 26.21. sì 29.25. B. 14.21. 25.18. B. 5. 10.30.27. B. 10.14.18.13. B. 9.18. 22.13. B. 15.19.13.10. B. 6.13.17.10. B. 19.28. 10. 6. B. 28.31.26.22. B. 14. 19.22.8. B. 31. 3. y ſe gana.

4) No 26. 22. sì 27. 23. B. 12. 15. y ſe gana.

5) Y ſi quando 9. y 9. no 30.27. sì 17.13. B. 10.17. 30.27. B. 9. 13.18.9. B. 6. 10.22.18. B. 10. 13. 27.22. B. 15.19.22.6. B. 13.29. 6. 3. B. 12. 15. y ſe gana.

6) No 6. 3. sì 9. 5. B. 2.11.5.1. B. 12.15. y 15.19. y ſe gana.

7) Y ſi quando 10. y 10. que num. 2. jugò 30. 26. jugaſſe 29.25. B. 14.19.23.14. B. 10. 26. 18. 13. B. 9. 18.21.14. B. 11.18.30.14. B. 15.19.20.15. B. 19.23.15. 8. B. 23.28.24.20. B. 28.32.20.15. B. 32 10.15.12. B. 10.3.25.21. B. 5. 10. 21.18. B. 2. 5. 18. 13. B. 7. 11. 13. 6. B. 3. 10. 12. 7. B. 10. 3. 17. 13. B. 3. 17. y ſe gana.

8) Y ſi quando 5. y 5. no 18. 13. sì 17. 13. B. 10. 17. 18. 13. y es tablas.

JUEGO DE POSTRE EN ESTA SALIDA.

1) N. 23.19.11.15. N. 28.23.10.13. N. 21.18. 5.10. N. 26.21.13.17. N. 30.26.10.13. N. 18.14.6.11. N. 21.18.2.6. N. 25. 21. 6. 10. N. 14. 5. 1. 10. N. 29.25. y en eſte eſtado puede jugar el B. 12.16. y ſe reducirà à las diferencias que ſe ſiguen, ò puede jugar 11. 14. N. 18. 11. 7. 14. y donde quiera es mejor juego el B.

2) No 29.25. sì N. 32.28. 12. 16. N. 19.12. 8.15. N. 29. 25. 10. 14. y se gana.

3) No 29. 25. sì N. 23.19. 7. 12. N. 29.25.11.14. N. 18.11. 3. 6. N. 11.2. 4. 8. y 16. 32. y se puede ganar.

4) No 29.25. sì N. 28. 23. 3. 7. y dando el peon de 16. y trocando 11. 14. se gana.

5) No 28. 23. sì N. 27. 23. 4. 8. N. 24. 20. 15. 24. N. 19.14.10.19. N. 23. 7. 12. 15. N. 7. 4. 3. 7. y es ganado.

6) Y si quando diò el peon de 24. no le diera, y jugara N. 19. 14. 10. 19. N. 23. 7. 15. 20. N. 24. 15. 12. 19. N. 22. 15. 3. 19. N. 18. 14. 13. 18. N. 14. 10. 18. 25 N. 10. 5. 9. 13. N. 5. 1. 13. 18. N. 1. 23. 18. 21. N. 23. 30. 8. 12. N. 28. 23. 12. 15. N. 31. 28. 16. 20. N. 23. 16. 15. 20. N. 28. 24. 20. 23. y 21. 30. y es tablas.

7) Y el B. pudo diferenciar à la jugada 7. no jugando 2. 6. sí 2. 5. N. 32. 28. 12. 16. N. 19. 12. 8. 15. N. 23. 19. 17. 21. N. 26. 10. 7. 12. N. 14. 7. 5. 32. y se gana.

8) No 23. 19. sí N. 25. 21. 5. 10. N. 14. 5. 1. 10. N. 23. 19. 7. 12. &c. como desde el num. 3.

9) Y si quando 12. y 12. que num. 7. jugò 32. 28. jugasse N. 25. 21. 5. 10. &c. como desde el num. 11. de esta salida.

SALIDA XIII.

1) B. 10. 14. 22. 18. B. 5. 10. 23. 20. B. 12. 15. 28. 23. B. 7. 12. 20. 16. B. 3. 7. 32. 28. B. 1. 5. 23. 20.

B.

B. 15.19.20.15. B. 11.20.24.15. B. 19.23.[illegible]
B. 14.23.27.20. B. 12. 19. y ſe gana.

2) No comiò 24.15. sì 18.11. B. 6.[illegible] B.19.
22.26.19. B. 15.22.24.15. [illegible].14. B.10.
13.27.18. B. 13.22.[illegible] 2.27.18. B.12.
15.25.21. ò 29.25[illegible] y 7.12. y ſe gana.

[illegible]. no 18.14. sì 25. 21. B. 7. 11.
30.20. [illegible] 4. 7. 28.24. B. 8. 12. 21. 17. B. 9.13.
18. 9. B. 10.14.27.18. B. 14. 30. y ſe gana.

4) No 30. 26. sì 27. 23. B. 4. 7. 23. 14. B. 10. 19.
28. 24. B. 5. 10. y ſe gana.

5) No 27.23. sì 21.17. B. 4. 7. 27.23. B. 10.14.30.
27. B. 14. 21. 27. 18. B. 2. 6. 23. 14. B. 6. 10. y
ſe gana.

6) No 30.27.sì 29.25. B. 14. 21. 25. 18. B. 22. 26.
30. 21. B. 2. 6. 23. 14. B. 6. 10. y ſiempre
ſe gana.

BUELTA I.

A la jugada 7. no 20.15.sì 27. 23. como ſe ſi-
gue:

1) B. 10.14.22.18. B. 5.10. 23.20. B. 12.15.28.23.
B. 7. 12. 20. 16. B. 3. 7. 32. 28. B. 1. 5. 23. 20.
B. 15.19.27.23. B.10.13.21.17. B. 13.22.26.21.
B. 6.10.30.27. B. 14.18. 21.14. B. 11.18.23.14.
B. 10.19.17.13. B. 5. 10.13. 6. B. 2. 11. 27.23.
B. 9. 13. y 22. 26. y ſe gana.

2) No 27.23.sì 20.15. B. 11.20.24.15. B. 18.21.25.
18. B. 22. 26. y ſe gana.

3) No comiò 25. 18. sì 27. 18. B. 21. 26. y es lo
miſmo.

4) Y ſi à la jugada 9. no 26. 21. sì 25. 21. B. 6. 10. 30. 27. B. 14. 18. 21. 14. B. 11. 18. 23. 14. B. 10. 19. 17. 13. B. 18. 21. 26. 17. B. 9. 18. 17. 13. B. 18. 21. 27. 18. B. 19. 22. 28. 23. B. 21. 26. 23. 19. B. 26. 30. y ſe gana.

5) Y ſi à la jugada 8. no 21. 17. sì 20. 15. B. 11. 27. 31. 15. B. 12. 19. 18. 11. B. 6. 15. 21. 18. B. 13. 22. 28. 23. B. 19. 28. 26. 3. B. 28. 32. 3. 17. B. 9. 13. 17. 1. B. 2. 5. 1. 10. B. 32. 5. 25. 21. B. 5. 28. 21. 18. B. 28. 31. 18. 14. B. 8. 12. 16. 7. B. 4. 18. 24. 20. B. 31. 24. 20. 16. B. 24. 15. y ſe gana.

6) Y ſi quando 5. y 3. no 21. 18. sì 29. 25. B. 4. 7. 24. 20. B. 8. 12. 21. 18. B. 28. 31. 18. 14. B. 31. 24. y ſe gana.

7) Y ſi quando 5. y 3. que num. 5. jugò 25. 21. jugaſſe 30. 27. B. 5. 9. 27. 23. B. 9. 5. 23. 20. B. 5. 23. 25. 21. B. 23. 27. 21. 17. B. 4. 7. 29. 26. B. 8. 12. 26. 21. B. 27. 22. 20. 13. B. 12. 19. 24. 20. B. 19. 23. 21. 18. B. 22. 9. 20. 15. B. 9. 22. 17. 13. B. 22. 8. 13. 10. B. 8. 4. y ſe gana.

8) Mas ſi quando 6. y 6. que num. 5. jugò 3. 17. jugaſſe 25. 21. B. 4. 7. 3. 12. B. 8. 15. 16. 12. B. 15. 19. 12. 8. B. 19. 23. 8. 4. B. 23. 28. 24. 20. B. 28. 31. 20. 15. y aſsi es tablas.

BUELTA II.

A la jugada 6. no 23. 20. sì 21. 17. como ſe ſigue:

a) B. 10. 14. 22. 18. B. 5. 10. 23. 20. B. 12. 13. 28. 23. B. 7. 12. 20. 16. B. 3. 7. 32. 28. B. 1. 5. 21. 17. B. 14. 21. 25. 18. B. 10. 14. 26. 21. B. 5. 10. 29. 25.

B.

B. 15.19.30.26. B. 12.15.27.22. B. 2. 5. 31. 27. B. 8. 12. y se gana.

2) No 31.27. si 24.20. B. 15.24. 22.15. B. 11. 27. 18.2. B. 27.30.26. 22. B. 9. 13. 2. 18. B. 7. 11. 18. 7. B. 4. 11. 22. 19. B. 8. 12. y 10. 13. y se gana.

3) No 22. 19. si 21. 18. B. 30. 27.28. 23. B. 27. 20.18.13. B. 20. 27. y se gana.

4) Y si à la jugada 9. no 29. 25. si 23. 20. B. 14. 19. 30. 26. B. 19. 23. 28. 19. B. 15. 22. y 11. 15. y se gana.

5) No 30. 26. si 29. 25. B. 10. 14. 30. 26. B. 6. 10. 17.13. B. 10.17.27.22. B. 2. 5. 31. 27. B. 5. 10. 18.13. B. 9. 18. 22.6. B. 14.18.21.14. B.11.18. 20. 11. B. 7. 14. 16. 7. B. 4. 11. 6. 2. B. 18. 22. 27.18. B. 14. 30. 2. 29. y assi es tablas.

JUEGO DE POSTRE EN ESTA SALIDA.

1) N. 23.19.11.15. N. 28.23.10.13. N.21.18.5.10. N. 26.21.13.17. N. 30.26.1.5. N. 32.28.12.16. N. 19.12.8.15. N. 23.19.7.12. N. 27.23.10.13. N. 18.14.13.18. N.22.13.15.22. N.26.19.17.26. N. 29.22.9.27. N. 31.22.4.8. y 12.15. y es mejor juego el B.

2) Y si à la jugada 10. no 18.14. si N. 19.14. 6. 10. N. 14.11.3.7. N. 18.14.10.19. N. 23.14.13. 18. N. 22.13.9. 18. N. 31. 27. 2. 6. N. 11. 2. 5. 9. y 16.32. y se gana.

3) No 31. 27. si N. 26. 22. 18. 27. N. 31. 22. 17. 26. N. 22.18.26. 30. y se gana.

4) Y si quando 11. y 11. que num. 2. jugò 14. 11. jugasse N.23.19.16.20. N.31.27. (forzoso) 12.16. N. 19.12.10.19. N. 24. 15. 16. 20. y siempre se gana.

BUELTA

A la jugada 9. no 27. 23. sì 28. 23. como se sigue:

1) N. 23.19.11.15. N.28.23.10.13. N.21.18.5.10. N. 26.21.13.17. N. 30.26.1.5. N. 32.28.12.16. N. 19.12.8.15. N. 23.19.7. 12. N.28.23.10.13. N. 18.14.13.18. N.22.13.15.22. N.27.18.6.10. y se gana.

2) No comiò 27.18. sì N.26.19.17.26. N.29.22.9. 18. N. 22. 13. 12. 15. y 6. 10. y es el mismo lance.

3) Y si à la jugada 10. no 18. 14. sì N. 19. 14. 4. 8. N. 23.19. 3.7. N. 27.23.16.20. N. 23.16.6.11. N. 31.28. 2.6 N. 28.23.15.20. N.24.15.11.27. N. 14.11.7.23. N. 16.7.27.31. N. 7. 3. 31. 28. y 28. 32. y se gana.

4) No 7. 3. sì N. 7. 4. 31. 28. passar à otra dama con la de 23. y se gana.

5) Mas si quando 9. y 9. que num. 3. jugò 14. 11. jugasse N.19.15.12.19. N.22.15.13.22.N.26.19. 17.26. N. 29.22.27.31. N. 15.11.6.15. N.19.3. 31. 4. y assi es tablas.

SALIDA XIV.

1) B. 10.14.22.18. B. 5.10.23.20. B. 12.15.28.23. B. 8. 12.20.16. B. 2. 5. 23. 20. B. 10.13.27.22. B.

B. 4. 8. 30. 27. B. 5. 10. 32. 28. B. 13. 17. 18. 13. B. 9. 18. 22. 13. B. 15. 19. 20. 15. B. 11. 20. 24. 15. B. 19. 23. 27. 20. B. 12. 19. 28. 24. B. 19. 22. 26. 19. B. 14. 23. 13. 9. B. 17. 26. 29. 22. B. 23. 28. 9. 5. B. 10. 13. 5. 2. B. 6. 11. 2. 15. B. 7. 12. y ſe gana.

2) Y ſi à la jugada 11. no 20. 15. sì 27. 23. B. 19. 22. 26. 19. B. 17. 26. 29. 22. B. 10. 17. 19. 10. B. 6. 13. 23. 19. B. 1. 5. 20. 15. B. 11. 20. 24. 15. B. 5. 10. 28. 23. B. 10. 14. 19. 10. B. 12. 26. 10. 5. B. 26. 29. 5. 2. B. 13. 18. 2. 9. B. 29. 15. 9. 12. B. 8. 15. 31. 27. B. 15. 20. 23. 19. B. 20. 24. 19. 15. B. 24. 28. 15. 12. B. 28. 31. 12. 8. B. 31. 18. y ſe gana.

3) No 12. 8. sì 27. 23. B. 3. 6. 12. 3. B. 6. 10. 3. 13. B. 31. 9. 25. 21. B. 17. 26. 16. 12. B. 9. 18. 12. 8. B. 18. 4. 23. 19. B. 26. 29. y ſe gana.

BUELTA I.

A la jugada 7. no 30. 27. sì 32. 28. como ſe ſigue:

1) B. 10. 14. 22. 18. B. 5. 10. 23. 20. B. 12. 15. 28. 23. B. 8. 12. 20. 16. B. 2. 5. 23. 20. B. 10. 13. 27. 22. B. 4. 8. 32. 28. B. 5. 10. 21. 17. B. 14. 21. 25. 18. B. 15. 19. 22. 15. B. 13. 22. 26. 19. B. 11. 14. 28. 23. B. 10. 13. y ſe gana.

2) No 28. 23. sì 15. 11. B. 6. 22. 28. 23. B 1. 5. 30. 27. B. 22. 26. 29. 22. B. 14. 19. y ſe gana.

3) No 28. 23. sì 30. 27. B. 14. 18. 28. 23. B. 10. 14. 17. 13. B. 3. 6. 29. 25. B. 22. 26. y ſe gana.

4) Y ſi à la jugada 8. no 21. 17. sì 30. 27. B. 13. 17. 28. 23. B. 10. 13. 23. 19. B. 14. 30. 18. 14. B. 11. 27. 20. 2.

B. 1. 5. 31. 22. B. 7. 11. 2. 20. B. 3. 6. 20. 2. B. 12. 15. 2. 20. B. 8. 12. 16. 7. B. 30. 3. 22. 19. B. 3. 16. 19. 15. B. 16. 7. y se gana.

5) No 19. 15. sì 19. 14. B. 16. 23. 14. 11. B. 23. 30. 24. 20. B. 30. 16. 11. 6. B. 16. 30. y assi es tablas.

6) Y si quando 9. y 9. que num. 4. jugò el B. 7. 11. jugasse B. 5. 10. 2. 5. y es tablas.

7) No 5. 10. sì B. 30. 23. 2. 11. B. 7. 14. 16. 7. B. 3. 12. 22. 18. B. 13. 22. 26. 1. B. 17. 26. 29. 22. B. 23. 27. y siempre es tablas.

BUELTA II.

Otra vez à la jugada 7. en que puede diferenciar el B. no jugando 4. 8. sì 13. 17. como se sigue:

1) B. 10. 14. 22. 18. B. 5. 10. 23. 20. B. 12. 15. 28. 23. B. 8. 12. 20. 16. B. 2. 5. 23. 20. B. 10. 13. 27. 22. B. 13. 17. 31. 27. B. 5. 10. 18. 13. B. 9. 18. 22. 13. B. 14. 19. 27. 22. B. 10. 14. 13. 9. B. 19. 23. 21. 18. B. 14. 21. 25. 18. B. 4. 8. 18. 14. B. 11. 27. 20. 4. B. 12. 15. 4. 25. B. 27. 31. 25. 21. B. 1. 5. 9. 2. B. 6. 10. y se gana.

2) Y si à la jugada 14. no 18. 14. sì 18. 13. B. 23. 28. 32. 23. B. 15. 19. 23. 14. B. 11. 27. 30. 23. B. 1. 5. 9. 2. B. 6. 11. 2. 15. B. 12. 28. y se gana.

3) Y si à la jugada 12. no 21. 18 sì 22. 19. B. 15. 22. 26. 10. B. 6. 13. 29. 26. B. 12. 15. y se gana.

4) No 29. 26. sì 20. 15. B. 17. 26. 15. 6. B. 3. 10. 29. 22. B. 10. 14. 22. 19. B. 14. 18. 19. 14. B. 18. 22. 14. 10. B. 22. 27. 10. 6. B. 27. 31. 6. 3. B. 13. 17. 25. 21. B. 17. 26. 30. 21. B. 23. 27. 21. 18. B. 27. 30. 32. 28.

B. 31. 13. 3. 17. B. 1. 5. 9. 2. B. 12. 15. 2. 20. B. 7. 12. 16. 7. B. 30. 3. y es tablas.

5) Otra vez à la jugada 14. y juega el N. 29. 25. B. 17. 21. 26. 17. B. 15. 19. 22. 15. B. 12. 19. 18. 13. B. 19. 22. 13. 10. B. 6. 13. 17. 10. B. 22. 27. 9. 5. B. 27. 31. 5. 2. B. 31. 9. 2. 15. B. 23. 28. y 7. 12. y es tablas.

6) Y si quando 9. y 8. no 13. 10. sì 32. 28. B. 23. 32. 13. 10. B. 6. 13. 17. 10. B. 32. 5. 9. 2. B. 22. 27. y coma donde quiera 7. 12. y es tablas.

7) Y si quando 9. y 8. no 18. 13. como num. 5. sì 20. 15. B. 11. 20. 24. 15. B. 19. 22. 18. 13. B. 22. 27. 13. 10. B. 6. 13. 17. 10. B. 27. 31. 9. 5. B. 7. 12. y siempre serà tablas.

BUELTA III.

A la jugada 5. no 23. 20. sì 32. 28. como se sigue:

1) B. 10. 14. 22. 18. B. 5. 10. 23. 20. B. 12. 15. 28. 23. B. 8. 12. 20. 16. B. 2. 5. 32. 28. B. 10. 13. 26. 22. B. 13. 17. 30. 26. B. 6. 10. 18. 13. B. 9. 18. 22. 6. B. 3. 10. 21. 18. B. 14. 30. 27. 22. B. 30. 20. 22. 19. B. 15. 22. 24. 6. B. 10. 13. y jugando con cuidado, nunca serà mas que tablas.

JUEGO DE POSTRE EN ESTA SALIDA.

1) N. 23. 19. 11. 15. N. 28. 23. 10. 13. N. 21. 18. 5. 10. N. 25. 21. 13. 17. N. 31. 28. 10. 13. N. 23. 20. 6. 11. N. 29. 25. 1. 5. N. 28. 23. 3. 6. N. 20. 16. 5. 10. N. 32. 28. 15. 20. N. 24. 15. 11. 20. N. 28 24. 10. 14.

N. 19. 3. 2. 5. N. 24. 15. 12. 28. N. 3. 12. 8. 15. N. 18. 14. 28. 31. y es ganado.

2) No 18. 14. sì N. 27. 23. 28. 32. y es lo mismo.

3) Y si à la jugada 12. no 28. 24. sì N. 19. 15. 12. 19. N. 23. 5. 20. 24. N. 28. 23. 24. 28. N. 5. 1. 28. 31. N. 23. 20. 2. 5. N. 1. 12. 8. 24. y se gana; y es como la salida 9. juego de postre, buelta 2. mun. 3.

4) No 23. 20. sí N. 23. 19. 6. 10. N. 1. 14. 7. 11. N. 14. 7. 4. 11. N. 16. 12. 8. 15. N. 19. 12. 31. 28. N. 12. 7. 28. 1. N. 18. 14. 1. 28. y passando el peon de 11. aunque haga dama el N. se gana.

5) Y si quando 7. y 9. no 16. 12. sì N. 19. 14. 11. 15. N. 14. 11. 8. 12. N. 16. 7. 15. 19. N. 22. 15. 31. 3. N. 18. 14. 2. 5. N. 30. 27. 13. 18. N. 27. 23. 9. 13. N. 23. 20. 18. 22. N. 26. 19. 17. 26. y se gana.

6) Y si quando 7. y 9. no 14. 11. sì N. 14. 10. 31. 24. N. 27. 23. 24. 28. N. 18. 14. 28. 19. N. 16. 12. 19. 32. N. 12. 7. 13. 18. N. 22. 13. 9. 18. N. 7. 4. 15. 19. N. 10. 6. 2. 11. N. 14. 7. 18. 22. N. 7. 3. 22. 29. y assi es tablas.

7) Y si quando 9. y 10. que num. 3. jugò 23. 20. y num. 4. jugò 23. 19. jugasse N. 1. 19. 7. 11. N. 16. 12. 8. 15. N. 19. 8. 31. 28. N. 8. 19. 11. 14. N. 19. 3. 28. 1. y siempre es mejor juego el B.

BUELTA

A la jugada 7. no 29. 25. sì. 20. 16. como se sigue:

1) N. 23. 19. 11. 15. N. 28. 23. 10. 13. N. 21. 18. 5. 10. N. 25. 21. 13. 17. N. 31. 28. 10. 13. N. 23. 20. 6. 11. N.

N. 20.16.2.6. N. 28.23.15.20. N. 24.15.11.20. N. 19.14.6.11. N. 23.19.20.24. N.14.10.11.14. N. 18.11.7.23. N. 27.20.13.18. N. 21.14.9.13. N. 16.7.4.27. N.31.23.24. 28. y se puede ganar.

2) No comiò 21.14.si N.16.7.18.27.N.30.23.4.11. N. 23.19.11.14.N.19.15.14.19.N.15.11.19.23. N.11.6.23.27. N. 6.2.27.30. N. 20.15. 24. 28. y se gana.

3) No 20. 15. si N. 20. 16. 8. 12. N. 16. 7. 3. 12. N. 10.6. 12. 15. N. 6. 3. 14. 5. N. 2. 20. 30. 16. N. 21. 18. 24. 28. y se gana.

4) No 21. 18. si N. 32. 28.24.31. N. 21.18.31.20. N. 26. 21. 17. 26. N.3. 30. y assi es tablas.

SALIDA XV.

1) B. 10.14.12.19. B. 5. 10.27.22. B.11.15.21. 18. B. 14.21.25.18. B. 10.13.23.20.B.13.17.20.11. B. 7.21. 29. 25. B. 6. 10. 25. 18. B. 2. 5. 24. 20. B. 17. 21. y 10. 13. y se gana.

2) No 24.20. si 18.14. B. 17. 21. 26. 17. B. 12. 15. 19.12. B. 10.26.30.21. B. 8. 15.21.18. B. 5. 10. 28.23. B.3.7.31. 27. B. 7. 11. 27.23. B. 10. 14. 17.13. B. 14.21.13.10. B. 21.26.10.6. B. 26.30. 6.2.B. 30.16.22.19. B.15.22.2.26.B.9.13.26.22. B. 13.17.22.18. B. 16.7.18.22. B. 17.21.24.20. B. 21.25.22.29. B. 7. 16.20.15. B. 16.20.15.12. B. 20.16.12. 8. B. 16. 3. y se gana.

3) Y si quando 4. y 3. no 22.18.si 22.26. B. 16.30. 26.29. B. 30.21.24.20.B. 21.11.20.16.B.17.21. 16.12. B. 11. 24.29.25. B. 21. 26. y se gana.

4) No 24. 20. sì 29. 19. B. 21. 7. 19. 26. B. 7. 16. y se gana.

BUELTA I.

A la jugada 5. no 23. 20. sì 31. 27. como se sigue:

1) B. 10.14.22.19. B. 5.10.27.22. B. 11.15.21.18. B. 14.21.25.18. B. 10.13.31.27. B. 1. 5. 26. 21. B. 13.17.29.25. B. 17.26.30.21. B. 6.10.21.17. B. 7.11. 25. 21. B. 4. 7. y se gana.

2) Y si à la jugada 7. no 29. 25. sì 29. 26. B. 6. 11. 23.20. B. 12.16.19.12. B. 8.15.28.23. (forzoso) B. 5. 10. y es ganado.

3) No 23. 20. sì 19. 14. B. 9. 13. y se gana.

4) Otra vez à la jugada 7. y juega el N. 30. 26. B. 6.11.29.25. B. 2. 6. 18. 14 B. 11. 18. 21. 14. B. 7. 11. 14. 7. B. 4.11.25.21. B. 6.10. y 10.13. y se gana.

5) Y si quando 11. y 11. no 18. 14. sì 19. 14. B. 12. 16. 23. 19. B. 8.12.28.23. B. 6. 10. y se gana.

BUELTA II.

Otra vez à la jugada 5. y juega el N. 19. 14. como se sigue:

1) B. 10.14.22.19. B. 5. 10.27.22. B. 11.15.21.18. B. 14.21.25.18. B.10.13.19.14. B.15.19.22.15. B. 13.22.26.19. B. 6. 11. 15. 6. B. 2. 18. 19.14. B. 9. 13.14.10. B. 13.17.31.27. B. 12.15.23.20. B. 7. 11.28.23. B. 18.21.32.28. B. 8. 12.20. 16. B. 1. 5. 10. 1. B. 11. 14. y se gana.

2) Y si à la jugada 13. no 28.23. sì 20.16. B. 11.14. 28. 23. B. 1. 5. y 8. 12. y es el mismo lance.

3)

3) No 28. 23. sì 29. 25. B. 4. 7. 28. 23. B. 1. 5. y 7. 12. y es lo mismo.
4) No 28. 23. sì 30. 26. B. 14. 19. 28. 23. B. 19. 28. 32. 23. B. 15. 20. y 7. 12. y se gana.
5) No 28. 23. sì 27. 23. B. 18. 22. y siempre se gana.
6) Y si à la jugada 9. no 19. 14. sì 24. 20. B. 9. 13. 20. 15. B. 13. 17. 31. 27. B. 18. 21. 15. 11. B. 7. 14. 19. 10. B. 4. 7. 23. 19. ò 23. 20. B. 3. 6. y 12. 16. y se gana.
7) No 23. 19. sì 28. 24. B. 12. 16. 32. 28. B. 3. 6. y 1. 5. y es tablas.
8) No 32. 28. sì 24. 20. B. 3. 6. 10. 3. B. 1. 5. 3. 12. B. 8. 24. 23. 19. B. 5. 10. 19. 15. B. 10. 14. 15. 11. B. 14. 19. y 19. 23. y tambien es tablas.

BUELTA III.

A la jugada 3. no 31. 18. sì 31. 27. como se sigue:

1) B. 10. 14. 22. 19. B. 5. 10. 27. 22. B. 11. 15. 31. 27. B. 6. 11. 21. 18. B. 14. 21. 25. 18. B. 10. 13. 23. 20 B. 1. 5. 20. 16. B. 2. 6. 28. 23. B. 15. 20. 24. 15 B. 11. 20. 19. 14. B. 13. 17. 23. 19. B. 6. 11. 19. 15 B. 12. 19. 22. 6. B. 3. 19. 26. 31. B. 17. 26. 29. 15 B. 5. 10. y es buen juego.
2) Y si à la jugada 10. no 19. 14. sì 18. 14. B. 13. 1[illegible] 22. 13. B. 9. 18. 26. 22. B. 12. 15. y se gana.
3) No 26. 22. sì 29. 25. B. 5. 9. 26. 22. B. 20. 24. 22. 1 B. 9. 18. 23. 20. B. 6. 11. 14. 10. B. 24. 28. 32. 2 B. 12. 15. 19. 12. B. 8. 24. y es tablas.
4) Otra vez à la jugada 10. y juega el N. 29. 2

B. 12. 13. 19. 12. B. 8. 15. 18. 14. B. 15. 19. y 6. 11. y se gana.

5) No 18. 14. si 23. 19. B. 4. 8. 19. 12. B. 8. 15. 18. 14. B. 6. 11. 26. 21. B. 11. 18. 21. 14. B. 13. 18. 22. 23. B. 9. 18. y tambien es tablas.

JUEGO DE POSTRE EN ESTA SALIDA.

1) N. 23. 19. 11. 14. N. 28. 23. 6. 11. N. 22. 18. 12. 15. N. 19. 12. 8. 15. N. 23. 20. 14. 19. N. 27. 22. 10. 13. N. 20. 16. 5. 10. N. 21. 17. 19. 23. N. 31. 27. 15. 19. y se gana.

2) No 31. 27. si N. 31. 28. 23. 27. N. 30. 23. 10. 14. y se gana.

3) No 31. 28. si N. 25. 21. 2. 6. N. 31. 28. 23. 27. N. 30. 23. 15. 20. y se gana.

4) No 31. 28. si N. 31. 27. 15. 20. N. 24. 15. 11. 20. N. 18. 14. 10. 19. N. 17. 10. 6. 13. N. 22. 15. 13. 18. N. 21. 14. 23. 28. y 7. 11. y se gana.

BUELTA I.

A la jugada 6. no 27. 22. si 20. 16. como se sigue:

1) N. 23. 19. 11. 14. N. 28. 23. 6. 11. N. 22. 18. 12. 15. N. 19. 12. 8. 15. N. 23. 20. 14. 19. N. 20. 16. 10. 13. N. 27. 22. 5. 10. N. 32. 28. 13. 17. N. 30. 27. 10. 15. N. 27. 23. 1. 5. N. 23. 14. 2. 6. N. 22. 19. 15. 22. N. 26. 19. 13. 22. N. 21. 18. 17. 21. y se gana.

2) Y si à la jugada 8. no 32. 28. si N. 30. 27. 10. 14. N. 32. 28. 3. 6. N. 21. 17. 14. 30. N. 17. 3. 30. 32. N. 3. 12. 19. 26. N. 12. 22. 26. 30. y se gana.

3)

3) No 12. 22. sì N. 29. 22. 32. 5. y se gana.
4) Y si quando 11. y 11. no 21. 17. sì N. 24. 20. 15. 24. N. 32. 15. 11. 20. N. 18. 11. 7. 14. N. 28. 23. 4. 7. N. 21. 17. 13. 18. N. 17. 13. 6. 10. N. 13. 6. 2. 11. y se gana.
5) Y si quando 8. y 9. no 21. 17. sì N. 27. 22. 20. 27. N. 22. 18. 13. 22. N. 26. 3. 27. 30. N. 3. 12. 30. 17. N. 12. 15. 17. 30. y puede ser tablas.
6) Otra vez à la jugada 8. y juega el N. 18. 14. 11. 27. N. 30. 5. 1. 10. N. 21. 18. 13. 22. N. 26. 12. 4. 8. N. 32. 28. 8. 15. N. 28. 23. 2. 6. N. 23. 20. 6. 11. N. 25. 21. 3. 6. N. 21. 18. 10. 14. N. 29. 25. 14. 21. N. 25. 18. 6. 10. N. 31. 27. 10. 14. N. 27. 22. 14. 21. N. 22. 18. 15. 19. N. 20. 15. 11. 20. N. 24. 15. 21. 26. y es tablas.
7) Otra vez à la jugada 8. y juega el N. 24. 20. 15. 24. N. 22. 6. 2. 11. N. 26. 22. 13. 17. N. 29. 26. 11. 15. N. 30. 27. 10. 14. N. 18. 11. 7. 14. N. 22. 18. 14. 19. N. 32. 28. 19. 22. N. 26. 12. 17. 26. y se gana.
8) Y si quando 8. y 8. no 22. 18. sì N. 16. 12. 1. 5. N. 22. 18. 9. 13. N. 18. 2. 4. 7. y se gana.
9) No 22. 18. sì N. 27. 23. 3. 7. N. 12. 3. 5. 10. N. 3. 13. 9. 27. N. 31. 22. 24. 28. y se gana.
10) No 27. 23. sí N. 32. 28. 14. 19. N. 27. 23. 4. 7. N. 23. 14. 7. 16. N. 28. 23. (que es la mejor) 15. 20. N. 23. 19. 20. 23. N. 14. 10. 5. 14. N. 19. 10. 23. 27. N. 10. 5. 27. 30. N. 5. 1. 30. 27. N. 21. 18. 27. 20. N. 18. 14. 20. 2. y es tablas.

BUELTA II.

Otra vez à la jugada 6. y juega el N. 18. 14. como se sigue:

1) N. 23. 19. 11. 14. N. 28. 23. 6. 11. N. 22. 18. 12. 15. N. 19. 12. 8. 15. N. 23. 20. 14. 19. N. 18. 14. 11. 18. N. 21. 14. 19. 22. N. 26. 12. 7. 23. N. 27. 20. 10. 19. N. 20. 15. 5. 10. N. 25. 21. 9. 13. N. 24. 20. 1. 5. N. 31. 27. 2. 6. (y no 19. 23. como enseña Garcès, porque jugando el N. 21. 17. y 20. 16. es mejor su juego) N. 21. 17. 13. 18. N. 27. 22. 18. 27. N. 30. 14. 10. 19. y se gana.

2) No 27. 22. si N. 27. 23. 19. 28. N. 32. 23. 10. 14. N. 30. 27. 5. 10. N. 29. 25. 4. 8. N. 20. 16. 3. 7. N. 23. 20. 14. 19. y se gana.

3) Y si à la jugada 13. no 31. 27. si N. 20. 16. 2. 6. N. 32. 28. 10. 14. N. 28. 23. 19. 28. N. 31. 24. 14. 19. N. 30. 27. 5. 9. N. 21. 17. 13. 18. y se gana.

4) No 21. 17. si N. 29. 26. 4. 8. N. 15. 12. 8. 15. N. 16. 12. 19. 22. y se gana.

5) No 15. 12. si N. 21. 17. 13. 18. N. 17. 13. 6. 11. y se gana.

6) No 17. 13. si N. 15. 11. 6. 15. N. 17. 13. 8. 12. N. 16. 7. 3. 12. N. 13. 10. 19. 22. N. 26. 19. 15. 31. N. 10. 5. 18. 21. N. 24. 20. 31. 27. N. 20. 16. 27. 23. N. 16. 7. 23. 1. y se gana.

7) No 24. 20. si N. 5. 1. 12. 15. y se gana; y por mucho que diferencie el N. es mejor juego el B.

8) Y si à la jugada 7. que comiò 21. 14. comiera N. 20. 11. 7. 14. N. 27. 22. 18. 27. N. 31. 15. 9. 13. N. 24. 20. 13. 18. N. 20. 16. 2. 6. N. 21. 17. 14. 19.

N.

N. 15. 12. 19. 22. y 10. 13. y por este camino siempre se gana.

9) No 21.17. sì N. 15.12.18.22. N. 26. 19. 14. 23. N. 29. 26. 5. 9. N. 21.17.9.13. N. 30.27.23.30. N. 32.28.30.21. N.25.9.10.14. N.28.23.14.18. N. 23.19.18.22. N.19.14.22.26. N.14.10.6.13. N. 17. 10. 26. 29. N. 9. 5. y establas.

Estas son las salidas por donde regularmente caminan los Jugadores, que por esso las he puesto defendidas por ambos lados, y no poco adelantadas, como conocerà el Jugador. Otras salidas hay assi de mano, como de postre, por donde suelen partir los menos diestros, ò los que acaban dados de los lances en que han caido, procuran huirlos, yà trocando para desbaratar los juegos, yà retirandose à los rincones, porque les parece que estàn mas seguros, quando mas escondidos; siendo assi, que entonces estàn menos hàbiles, y mas arriesgados. De estas salidas se ponen en el Tratado siguiente con brevedad, mas con bastante luz para defenderse, y caminar con firmeza.

TRA-

TRATADO II.

SALIDA PRIMERA.

1) B. 10.14.23.20. B. 12.15.28.23. B. 5. 10.20.16. B. 1.5.23.20. B. 14.19.32.28. B. 10. 13. 21. 17. B. 5.10.27.23. B. 10.14.17.10. B. 6. 13.26. 21. B. 19.26.29.22. B. 13.18.22.13. B. 9. 18.31.27. B. 2.5.30.26. B. 5.9.26.22. B. 3.6. 22. 13. B. 9. 18. y 6. 10. y se gana.

2) No 26.22. si 21.17. B. 18. 21. y se gana.

3) Y si à la jugada 9. no 26.21. si 25. 21. B. 13. 18. 22.13. B. 9.25.26.21. B. 19.22.30.26. B. 22.27. y 14. 19. y se gana.

4) No 30.26. si 30.27. B. 22.26. y 25.29. y se gana.

5) Otra vez à la jugada 9. y juega el N. 30. 27. B. 3. 6. 26.21. B. 19.26.29. 22. B. 13.18.22.13. B. 9. 18. y donde quiera se gana.

BUELTA I.

A la jugada 6. no 21.17. si 21. 18. como se sigue.

1) B. 10.14.23.20. B. 12.15.28.29. B. 5. 10. 20. 16. B. 1.5.23.20. B. 14.19.32.28. B. 10.13.21.18. B. 5. 10.27.23. B. 10.14.31.27. B. 14.21.26.10. B. 19. 26.29.22. B. 6.13.23.19. B. 4. 8.25.21. B. 13.18. y se gana.

2)

2) No 25.21. sì 19.14. B. 11. 18. 20. 11. B. 7. 14. 16. 7. B. 14. 11. y 13. 17. y se gana.

3) Y si à la jugada 11. no 23.19. sì 30.26. B. 13.17. 22.18. B. 2.5.27.22. B. 5.10. 23. 19. B. 10. 13. 19.12. B. 8. 15. y 15. 19. y se gana.

4) No 22.18. sì 25.21. B. 2.5.21.18. B. 5.10.23.19. B. 8. 12. 28. 23. B. 10. 13. y se gana.

5) No 23.19. sì 18. 13. B. 9.18. 22. 6. B. 3. 10.27. 22. B. 10. 14. y se gana.

6) Y si à la jugada 10. que comiò 29.22. comiesse 30. 21. B. 6.13.21.17. B. 13.18.17.13. B. 2.6.29.26. B. 6.10.13.6. B. 3.10.26.21. o 26.22. B. 10. 14. y se gana.

7) No 21.17. sì 27 22. B. 13.17.29.26. B. 2.5.21.18. B. 5.10.23.19. B. 10.13.19.12. B. 8.15. y 15.19. y se gana.

8) No 21.17. ni 27.22. sì 29.26. B. 13. 17. 21. 18. B. 2. 5. 26.22. B. 5. 10.23. 19. B. 8. 12. 28. 23. B. 10. 13. y se gana.

9) No 23.19. sì 18.13. B. 9.18. 22. 6. B. 3. 10. 27. 22. B. 10.14. y se gana.

10) Y si à la jugada 8. no 31. 27. sì 25.21. B. 13.17. 31.27. B. 6.10.29.25. B. 10.13. y se gana.

11) No 29.25. sì 18.13. B. 9.25.22.18. B. 14.21.23. 5. B. 2. 9. y donde quiera es ganado.

12) Y si quando 12. y 12. que num. 10. jugò 31.27. jugasse 29.25. B. 6.10.31.27. B. 10.13. y se gana.

13) No 31.27. sì 18.13. B. 9.27.31.22. B. 10.13.21. 18. B. 14.21.25.9. B. 17.21.26.17. B. 19.26.30. 21. B. 15.19. y se gana.

14) No comiò 26.17. sì 23. 14. B. 11. 27. y donde quiera se gana.

BUEL-

BUELTA II.

Otra vez à la jugada 6. y juega el N. 27. 23. como se sigue:

1) B. 10.14.23.20. B. 12.15.28.23. B. 5.10.20.16. B. 1.5.23.20. B. 14.19.32.28. B. 10. 13. 27. 23. B. 13.17.23.14. B. 11.27.20.11. B. 6.15.31.22. B. 5.10.21.18. B. 10.13.26.21. B. 17.26.30. 21. B. 13. 17. y se gana.

2) No 26.21. sì 18.14. B. 7.12. 16. 7. B. 4. 27. 30. 23. B. 13. 18. y es ganado.

3) No 18.14. sì 22.19. B. 15. 22. 26. 19. B. 13. 22. y tambien es ganado.

4) No 22.19. sì 28.23. B. 15.20. y 7.12. y se gana.

5) Y si à la jugada 8. que comiò 20.11. comiesse 31.22. B. 5. 10. 20. 11. B. 6. 15. y es lo mismo, que en los tres numeros passados.

6) Y si à la jugada 9. que comiò 31. 22. comiesse 30. 23. B. 5.10.23.20. B. 15.19.31.27. B. 10.14.27. 22. B. 9. 13. 22. 15. B. 7. 12. 16. 7. B. 3. 19. y siempre se gana.

BUELTA III.

A la jugada 3. no 20. 16. sì 32. 28. como se sigue:

1) B. 10.14.23.20. B. 12.15.28.23. B. 5.10.32.28. B. 1. 5. 22.19. B. 15.22.26.19. B. 9. 13. 20. 15. B. 11. 20. 24.15. B. 5. 9.29.26. B. 7. 12.21. 17. B. 4. 7. 28. 24. B. 13. 18. y se gana.

2) No 28.24. sì 26. 21. B. 13.18. 30. 26. B. 9. 13. 28.24. B. 12.16.26.22. B.16.20.23.16. B.14.30. 21. 5. B. 2. 9. 17.10. B. 6.13. y se gana.

3)

3) Y ſi quando 10. y 10. no 30. 26. sì 17. 13. B. 10. 26. 19. 10. B. 6. 13. 30. 14. B. 12. 19. y 19. 22. y ſe gana.

4) Y ſi quando 10. y 10. que num. 2. jugò 28. 24. jugaſſe 26. 22. B. 7. 11. 28. 24. B. 11. 20. 23. 7. B. 14. 30. 23. 5. B. 2. 9. 17. 10. B. 6. 13. y 13. 18. y ſe gana.

5) Y ſi à la jugada 8. no 29. 26. sì 21. 17. B. 13. 18. 29. 16. B. 8. 12. y 18. 21. y ſe gana.

6) No 29. 26. sì 30. 26. B. 7. 12. 28. 24. B. 12. 16. 24. 20. B. 4. 7. 26. 22. B. 7. 12. 22. 13. B. 9. 18. 29. 26. B. 18. 21. 25. 11. B. 10. 14. 19. 10. B. 12. 28. 31. 24. B. 16. 30. y ſe gana.

7) No 28. 24. sì 26. 22. B. 12. 16. 22. 13. B. 9. 18. y aunque dè el peon de 17. ſe gana.

8) No 29. 26. como num. 5. ni 30. 26. como num. 6. sì 28. 24. B. 7. 12. 24. 20. B. 12. 16. 27. 22. B. 18. 27. 31. 22. B. 14. 18. 22. 13. B. 9. 18. 30. 27. B. 18. 21. 25. 18. B. 10. 14. 18. 11. B. 8. 12. 15. 8. B. 6. 31. y ſe gana.

9) Y ſi quando 8. y 8. no 30. 27. sì 25. 21. B. 18. 25. 30. 26. B. 4. 7. 26. 21. B. 7. 11. 21. 18. (forzoſo) B. 10. 14. 19. 10. B. 6. 22. 11. 6. B. 3. 10. 20. 15. B. 22. 26. 29. 22. B. 25. 29. y ſe gana.

REBUELTA

A la jugada 4. de la buelta paſſada, no 22. 19. sì 20. 16. como ſe ſigue:

10) B. 10. 14. 23. 20. B. 12. 15. 28. 23. B. 5. 10. 32. 28. B. 1. 5. 20. 16. B. 14. 18. 22. 13. B. 9. 18. 21. 14. B. 11. 18. 23. 20. B. 6. 11. 28. 23. B. 10. 14. 26. 22. B. 5. 9. 22. 13. B. 9. 18. 29. 26. B. 2. 6. 27. 22. B. 18. 27. 31. 22. B. 15. 19. 22. 15. B. 7. 12. y ſe gana.

11) Y si à la jugada 11.no 29.26.si 27.22. B. 18.27. 31.22. B. 14.19.23.14. B. 11.27.20.11. B.7.14. 30.23. B. 14.19.23.14. B. 8. 12. 16. 7. B. 4. 18. 29. 26. B. 3. 7. 24. 20. B. 2. 6. 20. 15. B. 6. 10. 26.21. B. 18.22.21.18. B.22.27.25.21.B.27.31. 15.11. B. 31.9.11.4. B. 10.14. y se gana.

12) Y si quando 7. y 6. que comió 20. 11. comiesse 30.23. B. 2.5.20.11. B. 7.14.24.20. B.14.19.23. 14. B. 8.12.16.7. B. 4.18.20.15. B. 3.7. 29. 26. B. 5. 10. 26. 21. B. 18. 22. hacer dama en 31. y sale el lance passado.

13) Y si quando 5.y 5.no 24.10.si 23.20. B. 14. 19. 16.12.B.8.15.20.11.B.19.23.24.20. B.23.27.20. 16. B. 27.30.16.12.B. 30.17.11.7. B.4.11.12.8. B.11.14.25.21.B. 17.30.8.4. B.14.19. y se gana.

14) Y si à la jugada 8. no 28.23. si 26.22. B. 10. 13. 28.23. B. 5.10.25.21. B. 18.25.22.19.B. 15. 22. 27.9. B. 2.5.9. 2. B. 10. 13. 2. 15. B. 7. 12. 16. 7. B. 3. 28. y se gana.

15) No 25.21. si 23.19. B. 8.12. 30. 26. B. 11. 14. y se gana.

16) No 30.26. si 31.28. B. 13.17. y se gana.

17) No 31.28. si 27. 23. B. 18. 27. 31. 22. B. 3. 6. 30.26. B. 13.18. (y no 11. 14. ni 13. 17. como enseña Garcès salida 56. que assi siempre es tablas) 22. 13. B. 15.22.26. 19. B. 10. 17. 25. 21. B. 17.26.29.22. B. 6.10.22.18. B. 11.15.20. 11. B. 7. 21. 16. 7. B. 4. 11. y 21. 26. hacer dama en 29. y se gana.

18) Y si quando 7.y 7.no 25.21.si 19.14. (forzoso) B. 11.18.13.19. B. 18.22.20.15. B. 22. 27.15.8.

B.

B. 27. 31. 19. 15. B. 6. 11. y se gana.

19) No 19. 15. si 24. 20. B. 31. 24. y se gana.

20) Y si quando 7. y 6. no 23. 19. si 29. 26. B. 6. 11. 23. 19. B. 18. 22. 20. 15. B. 22. 29. y se gana.

21) Otra vez à la jugada 8. en que tambien pudo diferenciar el B. no jugando 6. 11. si B. 7. 11. 28. 23. B. 10. 14. 26. 22. B. 5. 9. 22. 15. B. 9. 18. 27. 22. B. 18. 27. 31. 22. B. 15. 19. 22. 15. B. 4. 7. 16. 12. B. 7. 16. 25. 21. B. 14. 18. y se gana.

22) No 25. 21. si 29. 26. B. 14. 19. 23. 7. B. 3. 19. y siempre se gana. Y si à la jugada 4. de la buelta 3. quisiesse diferenciar el N. jugando 22. 18. se reducirà à las salidas del Tratado primero.

SALIDA SEGUNDA.

1) B. 10. 14. 21. 18. B. 14. 21. 25. 18. B. 12. 15. 23. 19. B. 8. 12. 28. 23. B. 5. 10. 32. 28. B. 10. 13. 26. 21. B. 13. 17. 30. 26. B. 6. 10. 24. 20. B. 15. 14. 19. 14. B. 10. 19. 22. 8. B. 1. 5. 29. 25. B. 11. 14. 18. 11. B. 7. 14. 23. 20. B. 5. 10. 20. 15. B. 2. 6. 28. 23. B. 10. 13. 23. 20. B. 14. 19. y se gana.

2) No 23. 20. si 27. 22. B. 14. 18. 21. 14. B. 6. 14. y se gana.

3) Y si quando 11. y 11. no 28. 23. si 19. 14. B. 6. 10. 24. 20. B. 15. 24. 27. 23. B. 10. 19. 22. S. B. 5. 10. 23. 19. B. 10. 13. 26. 22. B. 1. 5. 28. 23. B. 5. 10. 32. 28. B. 13. 17. 30. 26. B. 11. 14. 18. 11. B. 7. 14. 19. 15. B. 14. 18. y se gana.

4) No 19. 15. si 29. 25. B. 9. 13. 25. 21. B. 3. 7. y donde quiera se gana.

5) Y ſi quando 11. y 11. que num. 3. jugò 24. 20. jugaſſe 27. 23. B. 10. 19. 23. 14. B. 9. 13. 18. 9. B. 11. 27. 31. 22. B. 5. 10. 28. 23. B. 7. 11. 32. 28. B. 12. 16. 23. 19. B. 10. 13. 19. 12. B. 2. 5. y 11. 15. y ſe gana.

6) Y ſi quando 8. y 8. no 23. 19. sì 22. 19. B. 15. 22. 26. 19. B. 10. 13. 30. 27. B. 13. 18. 19. 14. B. 11. 15. 14. 10. B. 18. 21. y ſe gana.

7) Y ſi quando 7. y 7. no 19. 14. sì 19. 15. B. 11. 10. 24. 15. B. 1. 5. 28. 24. B. 5. 10. 15. 11. B. 10. 13. 29. 26. B. 13. 17. 23. 19. B. 18. 21. y ſe puede ganar.

8) Y ſi à la jugada 6. no 26. 21. sì 19. 14. B. 1. 5. 23. 19. B. 6. 10. 27. 23. B. 13. 17. 30. 27. B. 10. 13. 29. 25. B. 2. 6. y 6. 10. y ſe gana.

9) No 30. 27. sì 29. 25. B. 4. 8. 31. 27. B. 9. 13. y ſe gana.

SALIDA TERCERA.

1) B. 10. 14. 21. 17. B. 14. 18. 22. 13. B. 9. 18. 23. 19. B. 12. 15. 19. 12. B. 8. 15. 28. 23. B. 5. 9. 32. 28. B. 6. 10. 26. 21. B. 10. 14. 23. 20. B. 1. 5. 17. 13. B. 3. 6. 28. 23. B. 15. 19. 21. 17. B. 19. 28. y ſe gana.

2) No 21. 17. sì 31. 28. B. 19. 22. 21. 17. B. 22. 31. 13. 10. B. 6. 13. 17. 1. B. 14. 19. 23. 14. B. 2. 5. 1. 10. B. 18. 21. 25. 18. B. 31. 3. y ſe gana.

3) Mas ſi quando 9. y 10. no 13. 10. sì 25. 21. B. 18. 25. 13. 10. B. 6. 13. 17. 1. B. 14. 18. 1. 10. B. 31. 22. 10. 3. B. 22. 8. 3. 16. y puede ſer tablas. Y advierto, que ſi quando 11. y 11. porfia el N. en cargar el peon de 18. ſiempre ſe gana defendiendolo; y eſto baſta para la firmeza de eſta ſalida.

SA-

SALIDA QUARTA.

1) B. 10. 14. 24. 20. B. 12. 16. 28. 24. B. 5. 10. 20. 15. B. 11. 20. 24. 15. B. 7. 11. 23. 20. B. 16. 23. 27. 20. B. 1. 5. 21. 18. B. 14. 21. 25. 18. B. 10. 14. 29. 25. B. 14. 21. 25. 18. B. 5. 10. 31. 27. B. 10. 14. 18. 13. B. 9. 18. 22. 13. B. 14. 18. 32. 28. B. 11. 14. 13. 9. B. 14. 19. 27. 22. B. 18. 27. 30. 14. B. 6. 11. 15. 6. B. 3. 19. 20. 15. B. 4. 7. y se gana.

2) No 27. 22. si 28. 24. B. 8. 12. 15. 8. B. 19. 23. à dama, y se gana.

3) Y si à la jugada 7. no 21. 18. si 22. 18. B. 14. 19. 21. 17. B. 10. 14. 25. 21. B. 5. 10. 26. 22. B. 19. 26. 29. 22. B. 14. 19. 30. 26. B. 8. 12. 15. 8. B. 10. 13. y se gana.

4) Otra vez à la jugada 7. y juega el N. 21. 17. B. 14. 18. 22. 13. B. 9. 18. 26. 21. B. 18. 22. 30. 27. B. 22. 26. 29. 22. B. 10. 13. 17. 1. B. 6. 10. 1. 7. B. 3. 26. y se gana.

5) Otra vez à la jugada 7. y juega el N. 32. 28. B. 14. 19. 21. 18. B. 10. 14. 31. 27. B. 14. 21. 25. 18. B. 5. 10. 27. 23. B. 11. 14. 18. 11. B. 10. 13. 23. 14. B. 8. 12. 15. 8. B. 6. 31. 14. 10. B. 31. 18. 10. 5. B. 18. 14. 5. 1. B. 1. 32. 30. 27. B. 2. 5. 1. 17. B. 9. 13. 17. 6. B. 3. 10. 26. 22. B. 32. 14. 29. 26. B. 10. 13. y se gana.

6) Y si quando 10. y 10. no 21. 18. si 21. 17. B. 3. 7. 25. 21. B. 10. 14. 29. 25. B. 5. 10. 21. 18. B. 14. 21. 25. 18. B. 10. 14. y se gana.

7) No 21. 18. si 28. 23. B. 19. 28. 31. 24. B. 2. 5. 21.

18. B. 14. 21. 25. 18. B. 10. 14. y se gana.

8) No 21. 18. si 22. 18. B. 14. 19. 18. 14. B. 11. 18. 21. 14. B 8. 12. 15. 8. B. 19. 23. y siempre es mejor juego el B.

SALIDA QUINTA.

1) N. 24. 20. 12. 16. N. 28. 24. 10. 14. N. 31. 28. 6. 10. N. 21. 18. 14. 21. N. 25. 18. 10. 13. N. 26. 21. 8. 12. N. 29. 25. 13. 17. N. 23. 19. 17. 26. y se gana.

2) Y si à la jugada 8. no 23. 19. si N. 22. 19. 17. 26. N. 30. 21. 11. 14. N. 19. 10. 5. 14. N. 18. 11. 7. 14. N. 27. 22. 9. 13. y es ganado. 21. 18. 14. 21. N. 25. 9. 3. 6. N. 20. 15. 6. 11. gana.

3) No 27. 22. si N. 21. 18. 14. 21. N. 25. 18. 3. 7. y asi puede ser tablas.

4) Otra vez à la jugada 8. y juega el N. 18. 14. 17. 26. N. 30. 21. 11. 18. N. 21. 14. 5. 10. N. 14. 5. 1. 10. y es ganado.

5) No comiò 21. 14. si N. 22. 13. 9. 18. N. 21. 14. 2. 6. y es ganado.

BUELTA I.

Otra vez à la jugada 8. y juega el N. 18. 13. como se sigue:

1) N. 24. 20. 12. 16. N. 28. 24. 10. 14. N. 31. 28. 6. 10. N. 21. 18. 14. 21. N. 25. 18. 10. 13. N. 26. 21. 8. 12. N. 29. 25. 13. 17. N. 18. 13. 17. 26. N. 30. 21. 9. 18. N. 21. 14. 11. 18. N. 22. 13. 12. 15. N. 20. 11. 7. 14. N. 13. 10. ò 13. 9. (forzoso) B. 5. 9. ò 5. 10. y es ganado.

2)

2) Y si à la jugada 10. que comiò 21. 14. comieſſe N.22.13.11.14.N.27.22.14.18.y 5.10. y ſe gana.
3) No 27.22. sì N. 20.15.12.19. N. 24.20. 14. 18. N. 21.14. 5. 10. y ſe gana.
4) No 24. 20. sì N. 13. 9. 3. 6. N. 24. 20. 19. 22. y ſe gana.
5) No 24. 20. sì N. 21. 17. 7. 12. N. 24.20. 19.22. y ſe gana.
6) No 24. 20. sì N. 25. 21. 12. 15. N. 17. 13. 5. 10. N. 21.18.14.21. N. 23.5.1.17. y ſe gana.
7) No 25. 21. sì N. 17.13. 12. 15. N. 25. 21. 5.10. &c. como numero paſſado.

BUELTA II.

Otra vez à la jugada 8. y juega el N. 30. 26. como ſe ſigue:

1) N. 24.20.12.16. N. 28.24.10.14.N.31.28.6.10. N. 21.18.14.21. N. 25.18.10.13.N.26.21.8.12. N. 29.25.13.17. N. 30.26.12.15. N.18.13.9.18. N. 21.14.(forzoſo) 11.18. N. 20.11. (forzoſo) 7. 14. N. 22. 13. 3. 6. y es ganado.
2) No tocò 18.13. sì N. 18.14.11.18.N.21.14. 15. 19. N. 22. 15. 7. 11. y ſe gana.
3) No comiò 21. 14. sì N. 22.13.9.18. N. 21.14.3. 6. N. 20.11. 6. 15. N. 27. 22. 15. 20. y 7. 11. y ſe gana.
4) No 27. 22. sì N. 25. 21. 16. 20. B. 7. 12. y ſe gana.
5) No 25. 21. sì N. 26. 22. 5. 10. N. 14. 5. 1. 10. N. 23.19.7. 12. N. 28. 23. 4. 8. N. 32.28. 2.6.

N. 25.21.17.26. N.19.14.10.19. N.23.14.26.30. y se gana.

6) Y si quando 9. y 10. que num. 3. comiò 21.14. comiesse N.20.11.7.14. N.24.20.(forzoso)14.19. N. 21.14.5.10. N. 14. 5. 2. 9. N. 23.14.16.30. N. 14.10.30.21. N. 25.18.17.21. N. 18.14.4.7. y 21.26. hacer dama en 29. y se gana.

7) Y si quando 11. y 10. que num. 2. comiò 21. 14. y num. 3. comiò 22. 13. comiesse 20. 11. sale el lance passado.

BUELTA III.

A la jugada 7. no 29. 25. sì 21. 17. como se sigue:

1) N. 24.20.12.16. N.28.24.10.14. N.31.28.6.10. N. 21.18.14.21. N.25.18.10.13. N.26.21.8.12. N. 21. 17. 2. 6. N. 17.10.5.21. N. 29.25.6.10. y 11. 15. y se gana.

2) No 29. 25. sì N. 23.19.16.23. N. 27.20.11.14. N. 19.10.6.13. N. 20.16.12.15. N.28.23.21.26. N. 30.21.13.18. N. 21.14.7.12. y se gana.

3) No 21. 14. sì N. 22. 13. 9. 25. y haciendo dama el peon de 15. se gana.

4) Y si quando 8. y 7 que num. 2. jugò 20. 16. jugisse N. 28. 23. 13. 18. N. 22. 13.9.18. y es ganado.

BUELTA IV.

A la jugada 6. no 26. 21. sì 20. 15. como se sigue:

1) N. 24.20.12.16. N.28.24.10.14. N.31.28.6.10. N. 21.18.14.21. N.25.18.10.13. N.20.15.11.29. N. 24.15.16.20. N. 23.16.7.12. y se gana.

BUEL-

BUELTA V.

A la jugada 4. no 21. 18. sì 20. 15. como se sigue:

1) N. 24.20.12.16. N.28.24.10.14. N.31.28.6.10. N. 20.15.11.20. N.24.15.14.19. N.23.14.10.19. N. 27.23.9.13 N. 23.14.16.20. (si aora jugasse otra, que la de 28. B. 20.24. y se gana) N. 28.23. 20. 27. B. 30. 23. 7. 11. y coma donde quiera se gana.

2) No 28. 23. sì N. 28. 24.20.23. N. 24.20.23.28. y 7. 11. y se gana.

3) No 24.20. sì N. 21. 17. 5. 9. N. 17. 10. 23. 27. y 7. 11. y se gana.

4) No 21. 17. sì N. 21. 18. 23. 28. y 7. 12. y se gana.

5) No 21. 18. sì N. 22.19.23.27. N. 30.23.13.18. N. 14.10.5.14. N. 19.10.7.11. N. 21. 7. 4. 27. y se gana.

6) Y si à la jugada 7. no 27.23. sì N. 21. 18. 8. 12. N. 15.8.16.20. N. 22.15.20.24. y se puede ganar.

7) Otra vez à la jugada 7. y juega el N. 15.11.7.14. N. 22.15.9.13. N.27.22.16.20. N.21.18.14.21. N. 25. 9. 20. 24. y se gana; y tambien se puede ganar aunque coma 26. 10.

8) Y si quando 9. y 9. no 21.18. sì N. 28.23.20.27. N. 30.23.13.18. N. 22.15.5.10. y se gana.

9) Otra vez 9. y 9. no 21.18. ni 28.23. sì N.28.24. 13.17. N. 21.18.14.21. N. 25.18.20.23. N. 18. 13. 23. 27. y 5. 10. y se gana

10)

10) No 18. 13. sì N. 22. 19. 3. 7. N. 18. 14 (porque à 13. se gana con el lance passado) 23. 27. N. 30. 23. 7. 11. N. 15. 6. 2. 18. N. 19. 15 (porque à 14. se gana trocandole 5. 10.) 18. 21. y se puede ganar.

BUELTA VI.

A la jugada 3. no 31. 28. sì 20. 15. como se sigue:

1) N. 24. 20. 12. 16. N. 28. 24. 10. 14. N. 20. 15. 11. 20. N. 24. 15. 7. 11. N. 31. 28. 11. 20. N. 28. 24. 4. 7. N. 24. 15. 7. 11. N. 32. 28. 11. 20. N. 28. 24. 9. 13. N. 24. 20. 14. 18. y 6. 11. y se gana.
2) Y si quando 11. y 11. no 31. 28. sì N. 23. 29. 16. 23. N. 27. 20. 14. 19. N. 32. 28. 5. 10. N. 21. 18. 1. 5. N. 31. 27. 11. 14. y 8. 12. y se gana.
3) No 31. 27. sì N. 30. 27. 8. 12. y 10. 14. y se gana.
4) No 30. 27. sì N. 25. 21. 3. 7. N. 29. 25. ò 31. 27. B. 8. 12. y 10. 13. y se gana.
5) No 29. 25. sì N. 30. 27. 19. 23. N. 28. 19. 11. 14. N. 18. 11. 7. 30. y se gana.
6) No 30. 27. sì N. 21. 17. 7. 12. y 12. 16. y siempre es el B. mejor juego.

SALIDA SEXTA.

1) N. 23. 20. 11. 14. N. 20. 15. 12. 19. N. 22. 15. 14. 19. N. 21. 18. 10. 13. N. 27. 22. 7. 12. N. 25. 21. 4. 7. N. 21. 17. 7. 11. N. 17. 10. 5. 21. N. 26. 17. 19. 26. y se gana.
2) No 21. 17. sì N. 24. 20. 12. 16. N. 28. 23. 19. 28.

N.

N. 32.23.7.12. N. 22.19.13.22. N. 30.27.5.16. N. 27.18.9.13. N. 18.9.10.14. y ſe gana.

3) Y ſi à la jugada 4. no 21. 18. ſi N. 27. 22. 7. 12. N. 21.18.10.13. N.24.20.12.16. N.31.27.16.23. N. 27.20.5.10. N. 20. 16. 3. 7. N. 28.24.13.17. N. 32.28.10.13. N.18.14.13.18. N.22.13.9.18. N. 14.10.6.13. N.26.21.17.26. N.30.14.13.18. N. 14. 10. 1. 5. N. 10. 1. 2. 6. N. 1. 23. 7. 12. y ſe gana.

4) Y ſi quando 9. y 9. no 14.10. ſi N. 26.21.17.26. N. 29.13.7.11. N. 14. 7. 4. 20. N. 24. 15. 6.10. N. 13.6.2.20. N. 28.24.20.23. N. 24.20.23.28. N. 20.15.28.32. N. 15.11.19.22. y ſe gana.

5) Y ſi quando 10. y 10. que num. 3. jugò 18. 14. jugaſſe N. 25. 21. 1. 5. N. 30.27. ò 29. 25. B. 8. 12. y ſe gana.

6) No 30. 27. ſi N. 24. 20. 7. 12. N. 16. 7. 4. 11. N. 30.27.11.14. N. 18.11.8.12. N.15.8. 6.31. N. 22. 15. 31. 25. y ſe gana.

BUELTA I.

A la jugada 2. no 20. 15. ſi 20. 16. como ſe ſigue:

1) N.23.20.11.14. N.20.16.12.15. N.28.23.15.19. N. 22.15.14.18. N.21.14.10.28. N.32.23.7.12 y ſe gana.

2) Otra vez à la jugada 2. y juega el N. 22.18.6.11 N. 28.23.9.13. N. 18.9.14.18. N. 21.14.10.28 N. 32. 23. 2. 6. N. 9. 2. 6. 10. N. 2. 15. 12.28 N. 20.15.28.32. N. 26.22.10.13. y ſe gana.

3) No 20. 15. ſi N. 26. 22. 8. 12. N. 20.16.12.15

N.

N. 27.23.10.14. N. 25.21.14.19. y 7. 12. y se gana.

4) No 25. 21. sì N. 23.20.14.19. N. 20.11.19.26. N. 29. 22. 7. 14. y se gana.

BUELTA II.

A la jugada 6. en que puede diferenciar el B. no jugando 4. 7. sì 13. 17. como se sigue:

1) N. 23.20.11.14.N.20.15.12.19.N.22.15.14.19. N. 21.18.14.13. N.27.22.7.12. N.25.21.13.17. N. 18.14.9.13. N.21.18.17.21. N.26.10.19.26. N. 30.21.6.22. N. 15. 11. 3. 7. N. 28.23.5.10. y se gana.

2) Yfi quando 11.y 11. no 18.14. sì N. 30.27.5.10. N. 27.23.10.13.N.23.14.12.19.N.22.15.13.22. N. 26.19.17.26. N. 29.22.9.13. y se gana.

SALIDA SEPTIMA.

1) N. 21.18.10.14. N.25.21.6.10. N.23.20.10.13. N. 28.23.12.15. N. 32.28.5.10. N.22.19.15.22. N. 26.19.13.22.N.27.18.10.13.N.19.10.13.22. N. 23.19.11.15. y se gana.

2) No 23.19. sì N. 20. 16. 11. 14. N. 30.26.14.19. N. 23.14.22.27. N. 31.22.7.12. y se gana.

3) No 30. 26. sì N. 30. 27. 7. 11. N. 27. 18. 2. 6. N. 10.5. 1.10. N. 31.27.10.13. N.27.22.13.17. N. 29. 26. 3. 7. N. 22. 19. 9. 13. y se gana.

4) No 30. 27. sì N. 24. 20.14.18. N. 21.14.22.27. N. 31.22.7.12. y 4. 27. y se gana. De otro modo se hacen las 3. y dama, dando el peon de 22.

à 27. y jugando luego 3. 6. N. 10. 3. 1. 5. N. 3. 12. 8. 31. y se gana.

5) No 24. 20. si N. 23.20.14.19. N. 20.15.22.26. y se gana.

6) No 20. 15. si N. 21. 17. 9. 13. N. 30.27.19.23. N. 27. 9. 23. 32. y se gana.

7) No 30. 27. si N. 30.26.13.18. N. 17.13.19.23. N. 28.19.22.27. N. 31.22.18.27. y se gana.

8) Y si à la jugada 6. no 22.19. si N. 20. 16.13.17. N. 23.20.10.13. N. 28.23.2.5. N. 22.19.15.22. N. 26.10.17.26. N. 30.21.13.22. N.27.18.5.14. N. 31.27.8.12. N. 27.22.12.15. N. 29.15.9.13. N. 18.9.14.19. N. 23.14.11.27. y se gana.

9) Y si quando 8. y 8. no 27. 22. si N. 29.25.9.13. N. 18. 9. 2. 5. N. 9. 2. 4. 8. y 12. 28. y se gana.

SALIDA OCTAVA.

1) N.22.19.11.15. N.19 14.10.19.N.23.14.15.19. N. 21.18.12.15. N. 25.21.8.12. N. 21.17.6.10. N. 27.23.12.16. N.26.21.7.12. N.14.11.19.22. N. 23.19.16.20.N.18.14.22.26.N.29.22.12.16. N. 19.12.10.26. N. 24.15.26.29. y se gana.

2) Y si à la jugada 11. no 18.14. si N. 28.23.20.27. N. 30.23.3.7. N. 18.14.22.26. N.29.22.12.16. N. 19.3.10.28. N. 32.23.5.10. y se gana.

3) Y si quando 10. y 10. no 18.14. si N. 32.28.7.14. N. 18.11.10.14. N.19.10.5.14. N.23.20.12.16. N.28.23. 1.5. N. 31.27.22.31. N. 23.19.16.23 N. 19. 1. 31.28. N. 29.25.28.32. N. 1.28.32.7

N.

N. 21. 18. 7. 21. N. 25. 18. 2. 6. N. 18. 14. 6. 11. y ſe gana.

4) Y ſi el B. quiere diferenciar, quando 8. y 8. no juegue 12. 16. sì 4. 7. N. 11. 4. 12. 16. N. 4. 27. 16. 30. N. 21. 18. 30. 21. N. 24. 20. 21. 32. N. 20. 11. 32. 14. y ſe gana.

BUELTA

A la jugada 2. no 19. 14. sì 27. 22. como ſe ſigue:

1) N. 22. 19. 11. 15. N. 27. 22. 10. 13. N. 21. 18. 5. 10. N. 25. 21. 13. 17. N. 23. 20. 6. 11. N. 28. 23. 12. 16. N. 19. 12. 8. 15. N. 31. 28. 7. 12. N. 29. 25. 10. 14. N. 23. 19. 14. 23. N. 28. 19. 16. 23. N. 19. 14. 12. 16. N. 14. 7. 4. 11. y ſe gana.

2) Y ſi à la jugada 8. no 31. 28. sì N. 31. 27. 10. 13. N. 23. 19. (forzoſo) 16. 23. N. 19. 12. 7. 16. N. 27. 20. 16. 23. N. 24. 20. 1. 5. y ſe gana.

3) Y ſi à la jugada 6. no 28. 23. sí N. 29. 25. 10. 13. N. 20. 16. 2. 6. N. 31. 27. 1. 5. N. 28. 23. 15. 20. N. 24. 15. 11. 20. N. 18. 14. 13. 18. N. 22. 13. 9. 18. N. 14. 10. 6. 13. N. 21. 14. 12. 15. N. 19. 12. 8. 15. y ſe gana.

4) Y ſi à la jugada 5. no 23. 20. sì N. 18. 14. 1. 5. N. 21. 18. 6. 11. N. 30. 27. 3. 6. N. 23. 20. 12. 16. N. 19. 3. 16. 30. N. 14. 7. 30. 11. y ſe gana.

5) Y ſi quando 12. y 12. no 30. 27. sì N. 23. 20. 12. 16. N. 19. 12. 8. 15. N. 31. 27. 10. 19. N. 18. 14. 11. 18. N. 22. 13. 9. 18. N. 20. 11. 7. 14. y ſe gana.

6) Y ſi quando 11. y 11. no 31. 27. sì N. 22. 19. 15. 22. N. 26. 19. 16. 23. y ſe gana.

TRÁ-

TRATADO III.

DE LOS LANCES SUELTOS.

LANCE I.

LLamado la *Forzoſa*; y para hacerlo es preciſo tener tres damas, y la calle mayor, y el contrario una dama ſola ſin peon, y entonces cuenta las jugadas, y ſi llega à doce ſin que muera la dama, es el juego tablas, en la forma ſiguiente:

1) Tiene el B. dama en 1. en 3. y en 16. y el N. ſu dama en 4. y juega el N. de mano 4. 18. B. 16. 12. 18. 4. B. 12. 8. 4. 18. B. 3. 12. 18. 4. B. 12. 15. 4. 18. (y es todo lo mas que puede jugar el N.) B. 8. 4. 18. 9. B. 4. 11. 9. 31. B. 1. 28. y ſe gana.

2) No 9. 31. ſi 9. 27. B. 1. 10. 27. 30. B. 15. 22. (y no 11. 18. que aſsi ſe pierde jugada, y no muere haſta las 13.) 30. 17. B. 22. 13. 17. 26. B. 11. 21. 26. 17. B. 10. 3. y ſe gana à las doce jugadas.

3) No 30. 27. ſi 30. 16. (forzoſo) B. 22. 13. 16. 30. B. 11. 21. y 10. 3. y ſe gana.

4) Y ſi quando num. 2. jugò 27. 30. jugaſſe 27. 16. (forzoſo) B. 11. 18. (y no 15. 22.) 16. 3. B. 15. 6. y 18. 7. y ſe gana.

5)

5) No 16.3. sì 16.30. (forzoso) B. 15.6.30.16.B.18. 7. y 10.17. y siempre se gana à las doce jugadas.

6) Y si quando num. 2. jugò 9. 27. jugasse 9. 13. B. 1.23. 13. 3. B. 15. 22. (y no 11. 18.) 3. 16. B. 11. 20. y 22. 12. y se gana.

7) No 3. 16. sì 3. 17. (forzoso) B. 11. 20. y donde quiera se gana, como se ha dicho.

8) Y si quando num. 6. jugò 13. 3. jugasse 13. 17. B. 11.18 (y no 15. 22.) 17. 30. B. 18. 27. y 15. 26. &c.

9) No 17. 30. sì 17.3. B.18.27. y es lo mismo.

10) Y si quando el B. tenia sus damas en 1. en 4. y en 15. y el N. su dama en 18. que la jugò à 9. la jugasse à 27. B. 4. 11. 27. 30. B. 11. 18. (y no 15. 22.) &c.

11) No 27. 30. sì 27. 16. B. 15. 22. (y no 11. 18.) &c.

12) No jugò la dama de 18. à 9. ni à 27. sì à 13. B. 4.11. y sì aora el N. 13. 17. B. 15. 22. (y no 11.18.) &c. si no jugò el N. 13.17. sì 13.3.B.11. 18. (y no 15. 22.) &c. y donde quiera muere forzosamente à las doce jugadas.

13) Nota, que si el B. tuviesse sus damas en 16. y en 3. y la de la calle mayor en 10. ò en 23. no se puede ganar à las doce jugadas; y lo mismo es, si las damas del B. estuviessen en 1. en 5. y en 10. y el N. su dama en 22. que jugando 22. 9. y 9. 22. no se puede coger hasta 13. jugadas; mas no por estas casualidades, que por ventura no pueden suceder en remate de juego, se han de contar mas de las doce jugadas.

14)

14) Nota mas, que teniendo cuidado en coger alguna de las calles donde estàn los numeros 4. y 8. antes de empezar à contar, se cogerà la dama del contrario antes que llegue à las dichas doce jugadas.

15) Nota finalmente, que si el que tiene la una dama tuviesse con ella a guno, ò algunos peones, no le podràn coger con la forzosa; mas hay otros lances con que se le cogerà precisamente la dama, y son los siguientes:

LANCE II.

De tres damas, y la calle mayor, contra una dama, y un peon. Tiene, v. gr. el B. dama en 1. en 17. y en 25. y el N. peon en 9. y dama en 29.

1) B. 25. 18. 29. 25. B. 17. 10. y se gana.

2) No 29. 25. si 29. 8. B. 1. 19. y se gana.

3) Y si la dama que el N. tenia en 29. estuviera en 24. B. 25. 18. 24. 2. B. 1. 14. y 14. 19. ò à 23. ò à 28. conforme jugasse el N. y se gana.

LANCE III.

Semejante al passado. Tiene el B. dama en 1. en 3. y en 31. y el N. peon en 17. y dama en 25.

1) B. 3. 10. 25. 4. (forzoso) B. 31. 22. y donde quiera se gana.

LANCE IV.

Semejante. Tiene el B. dama en 1. en 9. y en 17. y el N. peon en 25. y dama en 29.

1) B. 9. 18. 29. 8. B. 17. 21. 8. 29. (forzoso) B. 1. 10. 29. 8. B. 10. 3. 8. 29. B. 3. 7. 29. 8. B. 7. 4. y 4. 8. y se gana.

2) Y ſi la primera vez que jugò 29. 8. jugaſſe 29. 12. B. 18. 7. y 5. 10. y ſe gana.
3) No 29. 12. sì 29. 15. B. 1. 5. 15. 2. B. 18. 31. y 17. 13. y ſe gana.
4) No 15. 2. sì 15. 12. B. 18. 7. y 5. 10. y ſe gana.
5) No 15. 12. sì. 15. 24. B. 5. 19. 24. 20. B. 18. 27. y 19. 26. y ſe gana.
6) No 24. 20. sì 24. 2. B. 18. 9. 2. 24. (forzoſo) B. 19. 14. 24. 2. B. 14. 28. 2. 24. B. 17. 30. y 30. 27. y ſe gana.
7) No 24. 20. ni 24. 2. sì 24. 31. B. 18. 9. 31. 24. B. 19. 1. 24. 2. B. 1. 28. como num paſſado.

LANCE V.

Semejante. Tiene el B. dama en 1. en 30. y en 31. y el N. peon en 29. y dama en 25.

1) B. 31. 22. 25. 11. (porque ſi juega à 4. B. 30. 26. y ſe gana con el lance paſſado num. 1.) B. 1. 28. 11. 24. B. 30. 27. y 22. 9. y ſe gana.
2) No 11. 24. sì 11. 7. B. 22. 12. y 28. 23. y ſe gana.
3) No 11. 7. sì 11. 6. B. 28. 14. 6. 3. B. 22. 12. y 14. 23. y ſe gana.
4) No 6. 3. sì 6. 17 B. 22. 26. y 14. 21. y ſe gana.
5) No 6. 17. sì 6. 2. B. 22. 31. 2. 24. (forzoſo) B. 14. 5. 24. 2. B. 30. 17. y 17. 13. y ſe gana.
6) No 6. 2. sì 6. 24. B. 22. 31. 24. 2. B. 14. 1. 2. 24. B. 1. 5. &c.
7) Y ſi al principio no 11. 24. ni 11. 7. ni 11. 6. sì 11. 2. (que no hay otra) B. 22. 31. 2. 9. B. 30. 17. 9. 2. B. 28. 5. y 17. 13. y ſe gana.

8)

8| No 2. 9. sì 2. 24. (forzoso) B. 28. 5. y siempre se gana.

LANCE VI.

Semejante. Tiene el B. dama en 1. en 4. y en 31. y el N. peon en 30. y dama en 8.

1| B. 1. 32. 8. 29. B. 31. 18. 29. 8. |forzoso| B. 18. 25. 8. 15. B. 25. 29. 15. 24. B. 29. 22. 24. 2. B. 4. 18. 2. 24. B. 32. 28. y se gana.

2| No 15. 24. sì 15. 6. B. 29. 22. 6. 17. B. 22. 31. 17. 3. |forzoso| B. 4. 7. y si come à 12. B. 31. 27. y si come à 16. B. 32. 23. y se gana.

3| No 6. 17. sì 6. 3. B. 22. 31. 3. 16. B. 32. 23. y se gana.

4| No 3. 16. sì 3. 12. B. 31. 27. y se gana.

5| No 3. 12. ni 3. 6. |que es lo mismo| sì 3. 17. B. 4. 21. y 31. 22. y siempre se gana.

LANCE VII.

Semejante. Tiene el B. dama en 1. en 29. y en 30. y el N. peon en 31. y dama en 24.

1| B. 1. 5. 24. 2. B. 29. 22. y se gana.

2| No 24. 2. sì 24. 6. ò 24. 11. | que no hay otra | B. 30. 27. y se gana.

3| Y si la dama que tenia el N. en 24. la tuviera en 25. B. 1. 19. 25. 4. B. 19. 8. 4. 25. B. 8. 4. y se gana.

4| No 4. 25. si con el peon 31. 28. B. 29. 25. 28. 24. B. 31. 23. y siempre se gana.

LANCE VIII.

Semejante. Tiene el B. dama en 1. en 29. y en 30. y el N. peon en 32. y dama en 4.

1| B. 1. 19. 4. 25. B. 30. 16. 25. 11. B. 29. 25. 11. 24. B. 25. 18. 24. 2. B. 16. 30. 2. 24. B. 18. 31. 24. 2. |forzoso| B. 19. 14. 2. 24. B. 14. 5. y se gana.

2| No 11. 24. si 11. 6. B. 25. 18. 6. 17. B. 19. 26. y 22. 27. y se gana.

3| No 6. 17. si 6. 3. B. 19. 1. 3. 17. B. 18. 21. y si come à 26. B. 1. 28. y si come à 30. B. 1. 23. y se gana.

4| No 3. 17. si 3. 6. B. 16. 27. 6. 17. B. 27. 30. 17. 3. |forzoso| B. 18. 7. y si come à 12. B. 1. 28. y si come à 16. B. 1. 23. y se gana.

5| No 6. 17. si 6. 3. B. 27. 30. y donde quiera se gana.

LANCE IX.

Semejante. Tiene el B. dama en 1. en 3. y en 8. y el N. peon en 24. y dama en 4.

1| B. 3. 16. 4. 25. |forzoso| B. 1. 19. 25. 4. |forzoso| B. 19. 29. 4. 14. B. 16. 20. y se gana.

2| No 4. 14. si 4. 11. B. 8. 15. y se gana.

3| No 4. 11. si 4. 25. B. 8. 4. y siempre se gana.

LANCE X.

Semejante. Tiene el B. dama en 1. en 3. y en 8. y el N. peon en 16. y dama en 25.

1| B. 3. 13. 25. 4. B. 13. 22. 4. 11. B. 8. 4. 11. 24. B. 1. 5. y se gana.

2| No 11. 24. si 11. 2. B. 1. 28. y se gana.

3)

3) No 4. 11. si 4. 21. (forzoso) B. 8. 4. 21. 30. B. 14. 23. y 22. 12. y se gana.
4) No 21. 30. si 21. 17. B. 22. 29. 17. 5. B. 4. 7. y se gana.
5) No 17. 3. si 17. 6. ò 17. 13. B. 29. 12. y siempre se gana.

LANCE XI.

De tres damas, y la calle mayor, contra una dama, y dos peones. Tiene el B. dama en 1. en 3. y en 9. y el N. peon en 17. y 25. y dama en 29.
1) B. 3. 10. 29. 8. (forzoso) B. 9. 18. y donde quiera es ganado.
2) Y si la dama que el N. tenia en 29. la tuviera en 8. B. 3. 10. 8. 4. (forzoso) B. 9. 22. y es lo mismo.
3) Y si la dicha dama del N. estuviera en 24. B. 9. 31. 24. 2. (forzoso) B. 3. 16. 2. 24. B. 16. 27. 24. 2. B. 27. 9. y 9. 2. y siempre se gana.
4) Y con este mismo lance se gana, si el N. tuviera los peones en 17. y 29. aunque la dama estè en 25. ò en 4. ò en 24. ò donde quiera.

Y nota para este, y los siguientes lances semejantes à el, que si diesse el N. el peon de 25. se gana con el lance 3. y si diesse el peon de 17. se gana con el lance 4.

LANCE XII.

Semejante. Tiene el B. dama en 1. en 9. y en 17. y el N. peon en 25. y 29. y dama en 24.
1) B. 1. 23. 24. 2. (forzoso) B. 25. 28. y se gana.

LANCE XIII.

Semejante. Tiene el B. dama en 1. en 3. y en 9. y el N. peon en 29. y 30. y dama en 25.

1) B. 1. 32. 25. 4. B. 9. 31. 4. 25. B. 3. 12. 25. 4. B. 12. 8. y 8. 4. y se gana.

2) No 4. 25. si 4. 8. B. 3. 16. 8. 26. B. 31. 27. y 16. 17. y se gana.

3) No 8. 26. si 8. 4. (forzoso) B. 16. 23. 4. 8. B. 31. 18. y donde quiera se gana.

LANCE XIV.

Semejante. Tiene el B. dama en 1. en 25. y en 29. y el N. peon en 30. y 31. y dama en 24.

1) B. 25. 21. 24. 2. B. 29. 26. 2. 24. B. 1. 28. 24. 20. B. 28. 23. y 21. 17. y se gana.

2) No 24. 20. si 24. 6. B. 28. 10. y 21. 25. si come à 13. y si come à 17. B. 26. 29. y se gana.

3) No 24. 6. si 24. 2. B. 28. 24. 2. 9. B. 24. 2. 9. 13. B. 21. 25. y se gana.

4) No 9. 13. si 9. 27. B. 21. 17. y siempre se gana.

LANCE XV.

Semejante. Tiene el B. dama en 1. en 29. y en 30. el N. peon en 31. y 32. y dama en 25.

1) B. 1. 19. 25. 4. (forzoso, si juega la dama) B. 29. 22. 4. 25. B. 30. 27. 25. 29. B. 19. 8. y sa gana.

2) No 25. 29. si 25. 11. B. 19. 28. y 22. 29. y se gana.

3) No 25. 11. si 25. 4. B. 27. 20. 4. 7. (ò 4. 21. que es lo mismo) B. 22. 27. y se gana.

4)

4) No 4. 7. sì 4. 25. B. 20. 30. 25. 4. B. 19. 14. y se gana.

5) No 25. 4. sì 31. 28. B. 22. 18. y siempre se gana.

6) Y si quando num. 1. jugò primera vez 25. 4. jugasse con el peon 31. 28. se gana con el lance siguiente.

LANCE XVI.

Semejante. Tiene el B. dama en 1. en 8. y en 16. y el N. peon en 24. y 32. y dama en 4.

1) B. 1. 19. 4. 18. B. 19. 28. y se gana.

2) No 4. 18. sì 4. 25. B. 8. 15. 25. 4. (forzoso) B. 16. 30. 4. 7. B. 15. 32. y 19. 23. y se gana.

3) No 4. 7. sì 4. 25. B. 19. 14. y siempre se gana.

LANCE XVII.

Semejante. Tiene el B. dama en 1. en 2. y 8. y el N. peon en 24. y 16. y dama en 25.

1) B. 1. 32. 25. 4. (forzoso) B. 32. 19. 4. 25. B. 8. 4. y se gana.

2) No 4. 25. sì 4. 7. B. 2. 20. y se gana.

3) No 4. 7. sì 4. 18. B. 8. 4. 18. 9. ò 18. 31. [forzoso] B. 4. 7. 9. 13. B. 2. 5. 13. 9. B. 5. 1. 9. 27. B. 19. 12. 27. 31. B. 1. 28. 31. 9. [forzoso] B. 28. 31. 9. 2. [forzoso] B. 31. 9. 2. 6. B. 7. 4. y se gana.

4) No 2. 6. sì 2. 20. B. 7. 3. y se gana.

5) No 2. 20. si con el peon 24. 20. B. 7. 4. y se gana.

6) Y si quando num. 3. jugò 27. 31. jugasse 27. 30. B. 1. 23. y 7. 3. y se gana.

7) Y si quando num. 3. jugò 13. 9. jugasse 13. 6. B. 5. 1.

6. 20. B. 19. 12. 20. 30. y es el mismo lance.

8) No 13. 9. ni 13. 6. si 13. 17. B. 19. 12. y donde quiera se gana.

LANCE XVIII.

Semejante. Tiene el B. dama en 1. en 30. y en 24. y el N. peon en 9. 25. y dama en 4.

1) B. 24. 31. 4. 8. B. 31. 18. 8. 15. B. 30. 17. 15. 29. B. 1. 23. 29. 15. B. 23. 19. y se gana.

LANCE XIX.

Semejante. Tiene el B. dama en 1. en 3. y en 9. y el N. peon en 25. y 30. y dama en 29.

1) B. 1. 32. 29. 8. (forzoso) 9. 18. 8. 4. B. 3. 17. y se gana.

2) No 8. 4. si 8. 29. (forzoso) B. 3. 7. 29. 8. B. 7. 4. 8. 29. B. 4. 8. y se gana.

3) Y si la dama que el N. tenia en 29. la tuviera en 8. B. 1. 32. 8. 29. B. 9. 18. 29. 8. B. 32. 28. y 3. 17. si juega à 4. y si juega à 29. B. 3. 7. y 7. 4. &c. y son los lances yà puestos.

4) No 8. 29. si 8. 4. B. 3. 17. 25. 21. B. 17. 26. 30. 21. B. 32. 14. y se gana.

5) No 25. 21. si 4. 8. B. 9. 18. 8. 29. (forzoso) B. 17. 3. 29. 8. B. 32. 28. 8. 4. B. 3. 17. y se gana.

6) No 8. 4. si 8. 29. (forzoso) B. 3. 7. y 7. 4. y 4. 8. y siempre se gana.

LANCE XX.

Semejante. Tiene el B. dama en 1. en 9. y 16. y el N. peon en 29. y 31. y dama en 25.

1)

1) B. 16. 30. 25. 11. B. 9. 22. y donde quiera muere, si no dà peon, y siempre se gana.

LANCE XXI.

Semejante. Tiene el B. dama en 1. en 2. y 31. y el N. peon en 30. y 32. y dama en 25. ò donde quiera.

1) B. 2. 24. y 1. 23. y donde quiera se gana.

LANCE XXII.

Semejante. Tiene el B. dama en 1. en 8. y 30. y el N. peon en 31. y 24. y dama en 25.

1) B. 1. 19. 25. 4. (forzoso) B. 8. 15. y donde quiera se gana.

LANCE XXIII.

Llamado *saque de peon.* Tiene el B. dama en 1. y en 16. y un peon en 2. y el N. un peon en 9. y una dama en 3.

1) B. 1. 28. 3. 13. (forzoso) B. 16. 3. 13. 27. (porque en 22. y en otra qualquiera lo pierde, como se verà en los numeros siguientes:) B. 3. 17. 27. 20. (forzoso) B. 28. 10. 20. 15. B. 10. 14. 15. 12. B. 14. 28. 12. 15. (forzoso) B. 17. 10. 15. 24. B. 28. 31. 24. 20. B. 31. 24. 20. 30. B. 2. 6. 30. 16. B. 24. 31. 16. 3. B. 10. 17. 3. 10. B. 17. 6. 9. 5. B. 31. 28. y se gana.

2) No 30. 16. sì 30. 21. B. 10. 19. 21. 18. B. 24. 20. 18. 7. B. 20. 23. 7. 16. B. 23. 30. 16. 3. B. 6. 11. 3. 7. B. 11. 15. 7. 12. B. 30. 16. 12. 8. B. 16. 12. 8. 4. B. 19. 28. 4. 8. B. 28. 1. y 15. 20. y se gana.

3) No 16. 3. sì 16. 7. B. 19. 1. 7. 18. B. 30. 26. 18. 7. B. 26. 8. 7. 4. B. 1. 28. 4. 18. B. 8. 4. 18. 31. B. 28. 1. 31. 24. B. 4. 11. 24. 31. B. 6. 10. y se gana.

4)

4| Y si quando num. 1. jugò 15. 24. jugasse 15. 20. B. 28. 24. 20. 16. B. 2. 6. 16. 3. B. 10. 17. y 17. 6. y 28. 24. y se gana.

5| No 16. 3. si 16. 7. B. 24. 31. 7. 3. B. 10. 17. y es el mismo lance.

6| No 7. 3. si 7. 21. B. 10. 1. 21. 7. B. 31. 22. 7. 3. B. 6. 11. 3. 7. B. 11. 15. 7. 11. B. 15. 19. y se gana.

7| No 7. 3. si 7. 21. B. 22. 8. 21. 4. B. 1. 28. 4. 18. B. 8. 4. 18. 31. B. 28. 1. 31. 24. B. 4. 11. 24. 31. B. 6. 10. y 11. 2. y se gana.

8| No 15. 24. como num. 1. ni 15. 20. como num. 4. si 15. 11. B. 28. 24. 11. 7. B. 2. 6. 7. 3. B. 10. 17. y se gana.

9| No 15. 24. ni 15. 20. ni 15. 11. si 15. 12. B. 10. 3. 12. 15. B. 3. 7. 15. 24. B. 28. 31. y 7. 11. y se gana.

10| No 15. 24. si 15. 22. B. 2. 6. y se gana.

11| No 12. 15. como num. 9. si 12. 22. B. 3. 7. 22. 13 B. 7. 21. 13. 31. B. 28. 24. 31. 27. (ò 31. 22. que es lo mismo) B. 21. 14. 27. 16. B. 2. 6. 16. 3. B. 6. 11. 3. 7. B. 14. 25. 7. 14. B. 25. 11. 9. 5. B. 24. 28. y se gana.

12| No 3. 7. si 3. 12. B. 24. 31. 12. 7. B. 14. 25. y es el mismo lance.

13| No 12. 7. si 12. 8. B. 14. 1. y se gana.

14| No 22. 13. como num. 11. si 22. 31. B. 28. 24. 31. 27. |ò 31. 22. forzoso| B. 7. 14. y 2. 6. y se gana.

15| No 15. 24. como num. 1. ni 15. 20. como num. 4. ni 15. 11. como num. 8. ni 15. 12. como num.

9.

9. sì 15. 22. B. 28. 24. y 2. 6. y se gana.

16| No 15. 22. sì 15. 26. B. 10. 3. 26. 22. B. 3. 7. &c.

17| Y si quando num. 1. jugò 20. 15. jugasse 20. 11. | que yà no tiene otra, porque si juega à 24. B. 10. 14. y se gana| B. 10. 23. 11. 15. |forzoso| B. 23. 14. 15. 20. |ò 15. 8. ò donde quiera| B. 14. 28. 12. 15. |forzoso| B. 17. 10. y con esto viene à los lances puestos, y siempre es ganado, como la forzosa.

LANCE XXIV.

Semejante al passado, que puede llamarse *passo de peon*. Tiene el B. dama en 1. y en 29. y un peon en 16. y el N. peon en 31. y dama en 2.

1| B. 1. 14. 2. 6. B. 29. 19. 6. 2. B. 14. 10. 2. 11. B. 10. 5. 11. 2. B. 5. 9. 2. 11. B. 9. 2. 11. 25. B. 16. 20. 25. 29. B. 19. 8. 29. 25. B. 2. 5. 25. 11. B. 5. 2. y 8. 15. y se gana.

2| No 25. 11. sì 25. 7. B. 8. 22. 7. 16. B. 5. 9. y se gana.

3| No 7. 16. sì 7. 25. B. 20. 23. 25. 29. B. 22. 8. 29. 25. B. 8. 15. 25. 29. B. 5. 19. 29. 25. B. 15. 24. à dama, y se gana.

4| No 7. 16. ni 7. 25. sì 7. 21. B. 5. 10. 21. 30. B. 10. 2. y 22. 12. y se gana.

5| No 21. 30. sí 21. 11. B. 22. 15. 11. 4. B. 20. 23. 4. 7. B. 15. 26. 7. 18. B. 26. 15. 18. 7. B. 15. 24. 7. 16. B. 23. 28. 16. 23. B. 10. 5. y se gana.

6| No 21. 30. ni 21. 11. sí 21. 17. B. 10. 3. 17. 21. B. 22. 19. 21. 11. B. 20. 23. 11. 20. B. 3. 16. y 19. 23. y se gana.

7)

7) No 11.20. sì 11.2. B. 3.16.2.11. B. 23.28. y 19. 15. y se gana.

8) No 2. 11. sì 2. 9. B. 19. 22. y se gana.

9) Y si quando en el num. 1. que à la jugada 5. jugò segunda vez 2. 11. jugasse 2. 6. B. 9.2.6.13. B. 2. 15.13.17. B. 19. 14. 17. 3. B. 14. 1. 3. 7. (que no hay otra) B. 16.20.7.3. B. 15.26.3.7. B. 1.28. y se gana.

10) No 3.7. sì 3.12. B.26.12.17.21. B.20.23.21.11. B. 12.16.11.15. B. 1. 10. 15. 11. B. 10.19.11.6. B. 23. 8. y 19. 15. y se gana.

11) No 15.11. sí 15. 26. B. 16.20.26.12. B. 20.24. 12.16. B. 23. 28. 16. 23. B. 10. 5. y viene à los lances puestos, con que se gana forzosamente.

LANCE XXV.

Passo de peon semejante à los passados. Tiene el B. dama en 1. y en 4. y un peon en 17. y el N. tiene peon en 25. y dama en 31.

1) B. 4. 14. 31. 22. B. 1. 5. 22. 9. B. 5. 2. 9. 22. B. 17. 21. y se gana.

2) No 9.22. sì 9.31. B. 2.9.31.24. B. 9. 31. 24. 15. B. 31.18.15.6. B. 14. 19. 6. 3. B. 17. 21. 3. 17. B. 19.26.17. 10. B. 18. 22. y se gana.

3) No 17.10. sì 17.3. B.26.30.3.16. (forzoso) B.21. 26. 16. 3. B. 30. 23. y se gana.

4) Y si quando num.1 jugò 22.9. jugasse 22.29.B.14. 18.29.15. B. 17.21.15.29. B. 5.2.29.8. B. 2.11. 8.29. B. 11.7. 29. 8. B. 7.4. y donde quiera se gana, porque si và à 29. B. 4. 8. y si à qualquiera otra B. 18. 9. y es preciso.

5)

3) Mas si el N. tuviesse en 29. el peon de 25. no podrà el B. passar el peon de 17. ni ganar el juego sabiendolo defender.

LANCE XXVI.

Passo de peon. Tiene el B. una dama en 32. otra en 3. y un peon en 9. y el N. tiene peon en 17. y dama en 4.

1) B. 3. 10. 4. 25. B. 9. 13. 25. 4. B. 32. 28. 4. 25. B. 28. 24. 25. 4. B. 24. 15. 4. 25. B. 15. 29. 25. 4. B. 29. 8. 4. 25. B. 8. 4. 25. 29. B. 13. 18. 17. 13. B. 10. 17. 29. 19. B. 17. 26. 19. 29. B. 4. 8. y se gana.

2) Mas si el N. coge la calle de 29. aunque el B. pueda jugar el peon de 9. à 13. tiene mucha dificultad el ganarlo, sabiendo defenderlo.

LANCE XXVII.

Passo de peon. Tiene el B. peon en 1. y en 9. y dama en 4. y el N. una dama en 3.

1) B. 4. 21. 3. 17. B. 21. 30. 17. 3. B. 30. 17. 3. 7. B. 17. 3. 7. 4. B. 9. 13. 4. 11. B. 3. 12. 11. 21. B. 12. 8. 21. 4. B. 13. 17. 4. 11. B. 8. 4. 11. 20. B. 17. 21. hacer dama, y se gana; mas este lance se puede defender como se sigue.

2) Puesto el juego como al principio, juega el B. 4. 21. 3. 17. B. 21. 30. 17. 3. B. 30. 17. (aquí la defensa) 3. 16. B. 17. 3. 16. 30. B. 9. 13. 30. 27. B. 13. 17. 27. 18. B. 3. 12. 18. 11. B. 12. 8. 11. 4. con que le falta jugada para echarlo de la calle.

3) No jugò el B. 9. 13. sì B. 3. 10. 30. 16. B. 10. 14.

16. 3. y teniendo cuidado de guardar estas calles, siempre será tablas.

LANCE XXVIII.

De dos damas, y un peon, contra dama, y peon, con la calle mayor. Tiene el B. peon en 16. una dama en 15. y otra en 22. y el N. peon en 24. y dama en 30.

1) B. 16.20.32. 19. B. 15. 11. 24. 6. B. 22. 2. y se gana.

2) No 32. 19 sí 32. 1. (forzoso) B. 22. 18. 1. 32. B. 18. 4. 32. 1. B. 4. 8. y se gana.

LANCE XXIX.

De tres damas sin la calle mayor, contra una dama, y un peon, ambos en dicha calle. Tiene el B. dama en 8. en 30. y en 3. y el N. peon en 32. y dama en 1.

1) B. 3. 13. 1. 5. B. 8. 15. 5. 1. B. 30. 16. 1. 5. B. 13. 9. 5. 10. B. 9. 27. 32. 28. B. 27. 23. 28. 12. y se gana comiendo las dos.

2) Y si quando à la jugada 4. jugò 5. 10. jugasse 5. 1. B. 9. 13. 1. 5. B. 13. 27. 32. 28. B. 27. 9. 5. 1. B. 15. 19. y se gana.

3) No con el peon 32. 28. sì con la dama 5. 1. B. 16. 23. 1. 28. B. 15. 24. 28. 31. B. 27. 9. y se gana.

4) Nota, que si à la jugada 2. que jugò 5. 1. jugasse 29. ò 5. 2. y diesse lugar à que el B. coja la calle mayor, se gana como en el lance 8.

LANCE XXX.

De dos damas, y dos peones sin la calle mayor, contra dos peones, y una dama en dicha calle. Tiene el B. peon en 4. y en 17. una dama en 16. y otra en 18. y el N. un peon en 25. otro en 30. y una dama en 1.

1) B. 16.12.1.32. B. 12.22.32.28. B. 17.21.28.31. B. 4. 7. 31. 24. (forzoso) B. 22.31.24.2. B. 31. 24. y se gana.

2) No 28.31. si 28.32. B. 4.7.32.1. B. 7. 11.1.32. B. 22.31.32.1. B. 31.27.30.23. B. 11. 14. 1. 19. B. 18. 9. y se gana.

3) No 28.32. si 28.1. B. 4. 7. 1. 32. B. 7. 11.32.1. B. 22.31.1.32. B. 18. 9. 25.18. B. 9. 27. 30. 23. B. 31.28.23.20. B. 28. 1. y se gana; y aunque el peon de 4. estuviera en 2. ò en 3. se gana con este lance.

LANCE XXXI.

De dos damas, y dos peones sin la calle mayor, contra un peon, y una dama en dicha calle. Tiene el B. dama en 31. y en 2. un peon en 25. y otro en 4. y el N. peon en 29. y dama en 1.

1) B. 2. 15. 1. 32. B. 31. 27. 32. 1. B. 4. 8. 1. 5. B. 15. 26. y se gana; mas defendido como se sigue, es tablas.

2) Puesto el juego en su principio B. 2. 15. 1. 32. B. 31.27.32.28. B. 4. 8. 28. 1. y es tablas.

3) No jugò el B. 31. 27. si B. 4. 8. 32. 23. y siempre es tablas

LAN-

LANCE XXXII.

Semejante al passado. Tiene el B. dama en 4. y en 17. un peon en dos, y otro en 24. y el N. peon en 9. y dama en 32.

1) B. 17.30.32.1. B. 2. 6. 9. 5. B. 4. 14.5. 2. B.14. 32. 2. 15. B. 30. 23. y se gana.

2) No 9. 5. si 1. 19. ò 1. 32. B. 6.11.9.5.B.24.28.y 30. 23. y se gana.

3) Nota, que si à la jugada primera no jugasse el N. 32. 1. si 32. 19. B. 30.26. y cogiendo la calle mayor, se gana con el lance 23. llamado saque de peon, y lo mismo es siempre, que à costa de una se pueda coger dicha calle.

4) Nota mas, que el B. no haga la jugada de 6. 11. teniendo el N. su dama en 1. sino aguardar jugando la dama, que està en 30. à 16. y si estuviere en 16. à 30.

5) Nota finalmente, que el peon de 2. solo se ha de sacar estando el N. en 1. ò en 5. y con estos reparos se gana forzosamente.

LANCE XXXIII.

Semejante. Tiene el B. peon en 4. y en 24. y dama en 16. y en 29. y el N. peon en 8. y dama en 3.

1) Y juega el N. de mano 3.10. B. 4.7. 8. 4. N. 29. 15. 4. 20. B. 16. 1. y se gana.

2) No 8. 4. si 10. 1. B. 24. 28. 1. 32. B. 16. 23. 32. 4. B. 29. 25. y se gana.

3) No 10. 1. si 10. 17. B. 24. 28. 8. 4. B. 7. 12. 17. 6. B. 28. 32. 4. 18. B. 16. 30. 18. 31. B. 12. 16. 6. 11.

B. 32.19.31. 9. B. 29.25. 11.24. B. 30. 17.24.2. B. 17.10. 2. 24. B. 10.14. 9. 13. B. 14. 5.13. 9. B. 5. 2. 24. 31. B. 16.20.31.27. B. 20.24.27.31. B. 25. 4. 31. 27. B. 19.10.27. 31. B. 10. 3. 9. 22. B. 24. 28. 31. 24. B. 4. 11. y se gana.

4) Y si por escusar este lance, y otros semejantes, que pueden ofrecerse, diesse lugar à que el B. haga dama el peon de 24. se gana con el lance 36. que se pondrà.

LANCE XXXIV.

Semejante. Tiene el B. una dama en 3. otra en 8. un peon en 15. y otro en 24. y el N. un peon en 31. y una dama en 1.

1) B. 3.16.1.10.B.24.28.31.24.B.15.20. y se gana.

2) No 31. 24. sì 10. 32. B. 16. 23. y se gana.

3) Y si el peon, que el B. tenia en 15. lo tuviera en 20. tambien se gana, como se sigue: B. 3.12.1.32. B. 12.22.32.28. B. 22.27. y se gana.

4) No 32.28. sì 31. 10. B. 24. 28. y se gana.

5) No 32. 10. sì 32. 1. B. 22. 15. 1. 10. B. 24. 28. y si come con el peon B. 15. 12. si con la dama B. 20. 23. y se gana.

6) Y si quando num. 3. jugò 1.32. jugasse 1. 28.B.12; 29. 28. 32. B. 29. 22. &c.

7) No 28. 32. sì 28. 1. B. 29. 15. y viene à los lances puestos, con que se gana forzosamente.

LANCE XXXV.

De quatro damas sin la calle mayor, contra dos damas, y dicha calle. Tiene el B. dama en 25. en 29. en 30. y en 17. y el N. dama en 1. y en 4.

1| B. 17.21.4.8. B. 21.4.1.19. B. 29.15.8.19. B. 30.26. y 4.8. y se gana.

2| No 1.19. sì 1.32. B. 30.26.32.1. B. 25.11.1.5. B. 26.22. y se gana,

3| No 1.5. sì 1.32. B. 26.19. y se gana.

LANCE XXXVI.

De quatro damas, y la calle mayor, contra dos. Tiene el B. dama en 1. en 17. en 4. y en 10. y el N. tiene dama en 8. y en 24.

1| B. 10.14.24.2. B. 14.25.8.22. B. 4.8.22.31. B. 17.10.31.27. B. 10.28.2.24. B. 28.31.27.30. B. 1.14.30.16. B. 25.18.16.30. B. 18.9.24.6. B. 9.2.6.3. B. 8.19.30.17. B. 14.10. y se gana.

2| No 30.17. sì 3.16. B. 19.23. y es lo mismo.

3| No 3.16. si 30.16. B. 2.11.16.30. B. 31.22.30.17. B. 19.23.17.30. B. 23.16.30.17. B. 22.18. y 11.7. y se gana con la forzosa.

4| No 30.17. sì 3.17. B. 22.26.30.21. B. 14.25.17.10. B. 11.6. y 25.7. y se gana.

5| Mas si el N. coge las dos calles donde estàn los numeros 4. y 8. es tablas sin remedio.

Estos lances que quedan puestos, debe saber el Jugador, para rematar con acierto los juegos, porque son lances, que se ofrecen à cada passo. Los siguientes, aunque nunca, ò rara vez suceden, pueden aprovechar para saber hacer otros à su semejanza.

LANCE XXXVII.

De quatro contra tres. Tiene el B. peon en 6. y en 22. y dama en 8. y en 24. y el N. tiene peon en 9. y en 30. y dama en 1.

1|

1| B. 22. 27. 30. 23. B. 8. 19. 23. 14. B. 6. 10. 14. 5. B. 24. 2. y ſe gana.

LANCE XXXVIII.

De quatro contra cinco. Tiene el B. peon en 16. en 19. y dama en 1. y en 8. y el N. tiene peon en 25. en 29. en 31. y dama en 6. y en 9.

1| B. 19. 22. 9. 27. B. 1. 28. 31. 24. B. 8. 15. 6. 20. B. 16. 30. 29. 26. B. 30. 17. 24. 20. B. 17. 6. 20. 16. B. 6. 3. 25. 21. B. 3. 7. y 7. 3. y ſe gana.

2| No 29. 26. ſi 25. 21. B. 30. 17. 24. 20. B. 17. 6. 20. 16. B. 6. 15. y 15. 26. y ſe gana.

LANCE XXXIX.

De ſeis contra ſiete. Tiene el B. peon en 2. en 3. en 4. en 10. en 15. y en 17. y el N. peon en 12. en 24. en 25. en 28. en 31. en 32. y dama en 27.

1| B. 17. 21. 25. 18. B. 10. 14. 18. 11. B. 2. 6. 11. 2. B. 4. 7. 2. 20. B. 7. 30. y ſe gana.

LANCE XL.

De dos contra tres. Tiene el B. peon en 17. y dama en 1. y el N. peon en 9. en 25. y en 29.

1| B. 1. 23. 29. 26. B. 23. 32. 25. 21. B. 32. 23. 21. 18. B. 23. 32. 26. 22. B. 17. 21. 18. 13. B. 32. 14. 22. 18. B. 14. 1. y ſe gana.

LANCE XLI.

De quatro contra dos. Tiene el B. peon en 1. en 2. en 3. y en 9. y el N. peon en 17. y dama en 14.

1| B. 1. 5. 14. 1. B. 9. 13. 17. 10. B. 2. 5. y ſe gana.

LANCE XLII.

De dos contra tres. Tiene el B. peon en 13. y dama en 25. y el N. peon en 20. en 28. y en 29.

1) B. 25.11.28.24. B. 11.4.20.15. B. 4. 7. 24. 20. B. 13.18.29.26. B. 18. 22. 26. 19. B. 7. 16. y se gana.

2) No 29.26. si 20.16. B. 18.22.15.12. B. 7.4.12.8. B. 22.27.16.12. B. 27.31.29.25. B. 31.27.12. 7. B. 4. 18. y se gana.

3) No 16.12. si 29.26. B. 27.30.26.22. B. 30. 21.16. 12. B. 21.25.22.19. B. 4. 21. y siempre se gana.

LANCE XLIII.

De quatro contra cinco. Tiene el B. peon en 3. en 6. en 16. y una dama en 24. y el N. peon en 14. en 19. en 26. una dama en 4. y otra en 8.

1) B. 24.15.19.12. B. 6.11.14.7. B. 16. 20. 26. 22. B. 20.23.22.18. B.23.27.18.13. B.27.30.13.10. B. 3. 6. 10. 3. B. 30. 17. y se gana.

2) No 18.13. si 18.14. B. 27.30.14.11. B. 30.20. y se gana.

LANCE XLIV.

De quatro contra seis. Tiene el B peon en 1. en 2. en 11. y en 22. y el N. peon en 9. en 18. en 24. en 25. en 29. y dama en 10.

1) B. 2. 5. 9. 2. B. 1. 5. 2. 26. B. 5. 30. &c. como en el lance 38.

LAN-

LANCE XLV.

De quatro contra siete. Tiene el B. peon en 9. en 14. en 18. y en 19. y el N. peon en 12. en 17. en 25. en 26. en 27. en 29. y una dama en 4.

1) B. 9. 13. 17. 10. B. 19. 22. 26. 19. B. 14. 30. 4. 21. B. 30. 16. y se gana.

LANCE XLVI.

De cinco contra cinco. Tiene el B. peon en 2. en 3. en 4. en 8. y en 14. y el N. peon en 16. en 23. en 24. en 25. y en 29.

1) B. 14. 19. 23. 14. B. 8. 12. 16. 7. B. 4. 18. 29. 26. B. 3. 7. 24. 20. B. 2. 6. 20. 15. B. 6. 10. 26. 21. B. 18. 22. 21. 18. B. 22. 27. 25. 21. B. 27. 31. 15. 11. B. 31. 9. 11. 4. B. 10. 14. y se gana.

LANCE XLVII.

De cinco contra siete. Tiene el B. peon en 2. en 3. en 4. en 15. y una dama en 1. y el N. peon en 12. en 18. en 24. en 25. en 27. en 31. y en 32.

1) B. 1. 14. 18. 11. B. 2. 6. 11. 2. B. 4. 7. 2. 20. B. 7. 30. 32. 28. B. 3. 6. y 6. 10. y se gana.

LANCE XLVIII.

De cinco contra siete. Tiene el B. peon en 2. en 10. en 11. en 22. y en 27. y el N. peon en 7. en 9. en 17. en 20. en 21. en 29. y en 31.

1) B. 22. 26. 31. 22. B. 2. 5. 9. 2. B. 10. 13. y coma la que quiera B. 26. 30. y 30. 8. y se gana llevando seis piezas.

2| No comiò 31. 22. si 29. 22. B. 2. 5. 9. 2. B. 10. 13. 17. 10. B. 27. 30. 2. 15. B. 30. 8. y es el mismo lance de las 6.

LANCE XLIX.

De seis contra quatro. Tiene el B. peon en 2. en 3. en 5. en 14. en 22. y una dama en 6. y el N. peon en 15. en 17. en 28. y en 30.

1| Y juega el N. de mano 30. 26. B. 6. 31. 26. 1. B. 31. 13. 17. 10. B. 2. 5. y se gana.

2| No 30. 26. si 28. 24. B. 6. 20. 24. 15. B. 14. 19. 15. 12. B. 19. 23. 12. 8. B. 22. 27. 8. 4. B. 5. 10. y se gana.

3| No 8. 4. si 17. 13. B. 5. 10. 13. 6. B. 3. 10. y se gana.

LANCE L.

De seis contra seis. Tiene el B. peon en 1. en 6. en 10. en 15. en 23. y en 24. y el N. peon en 7. en 9. en 13. en 17. en 31. y una dama en 18.

1| B. 24. 28. 31. 24 B. 1. 5. 9. 2. B. 23. 28. 2. 20. B. 28. 31. 13. 6. B. 31. 27. y llevando quatro se gana.

LANCE LI.

De seis contra siete. Tiene el B. peon en 1. en 2. en 3. en 9. en 11. y en 15. y el N. peon en 16. en 17. en 20. en 23. en 24. en 26. y en 27.

1| B. 9. 13. 17. 10. B. 11. 14. 20. 11. B. 1. 5. 10. 1. B. 3. 6. 1. 19. B. 6. 29. 27. 22. B. 29. 32. 16. 12. B. 32. 14. 12. 8. B. 14. 4. 24. 20. B. 2. 6. 20. 15. B. 6. 10. y se gana.

LAN-

LANCE LII.

De seis contra siete. Tiene el B. peon en 1. en 3. en 10. en 14. en 16. y en 23. y el N. peon en 11. en 17. en 20. en 25. en 29. en 30. y en 32.

1| B. 10. 13. 17. 10. B. 1. 5. 10. 1. B. 3. 6. 1. 28. B. 6. 31. 25. 21. B. 16. 20. 32. 28. B. 31. 24. 21. 18. B. 20. 23. y 23. 28. y se gana.

LANCE LIII.

De siete contra siete. Tiene el B. peon en 2. en 3. en 4. en 8. en 9. en 16. y en 17. y el N. peon 24. en 28. en 31. en 32. y dama en 22. en 27. y en 30.

1| B. 9. 13. 22. 9. B. 17. 21. 30. 17. B. 3. 6. 17. 3. B. 2. 5. 9. 2. B. 4. 7. 3. 12. B. 8. 15. 2. 20. B. 16. 30. y se gana.

LANCE LIV.

De siete contra siete. Tiene el B. peon en 2. en 6. en 8. en 10. en 15. en 16. y una dama en 30. y el N. peon en 7. en 9. en 17. en 22. en 25. en 28. y en 31.

1| B. 2. 5. 9. 2. B. 16. 20. 2. 11. B. 10. 13. 17. 10. B. 20. 24. 11. 20. B. 30. 27. y llevando 4. se gana.

LANCE LV.

De quatro contra quatro. Tiene el B. peon en 4. en 13. en 15. y una dama en 31. y el N. peon en 11. en 16. en 24. y en 25.

1| B. 13. 18. 16. 12. B. 31. 22. 12. 7. B. 15. 20. y se gana.

2| No 12. 7. si 24. 20. B. 15. 24. 12. 7. B. 22. 15. y se gana.

3|

3| No 24. 20. sì 25. 21. B. 18. 25. 11. 6. B. 22. 27. 6. 3. B. 27. 16. 12. 8. B. 15. 19. y se gana.

4| No 25. 21. sì 12. 8. B. 22. 26. 11. 6. B. 26. 30. 6. 3. B. 30. 16. y siempre se gana.

FIN.